

### TUMAČ ZNAKOVA

#### TERITORIJALNE I STATISTIČKE GRANICE

	ŽUPANIJSKA GRANICA
	GRADSKA GRANICA
	IZGRABENO NEIZGRABENO UREĐENO NEUREĐENO
	GRAĐEVNA PODRUČJA NASELJA (GPN)
	MJEŠOVITA NAMJENA
	IZDVOJENA GRAĐEVNA PODRUČJA VAN NASELJA (IGPVN)
	GOSPODARSKA NAMJENA - PROIZVODNA I/ILI POSLOVNA
	GOSPODARSKA NAMJENA - UGOSTITELJSKO-TURISTIČKA T4 - ETNO SELO
	ŠPORTSKO-REKREACIJSKA NAMJENA
	GROBLJE
	OSTALE POVRŠINE
	POSEBNA NAMJENA
	POVRŠINE INFRASTRUKTURNIH SUSTAVA
	IS1 - DRŽAVNA CESTA - AUTOCESTA
	IS2 - PRISTUPNA CESTA - AUTOCESTI
	IS3 - ŽELJEZNIČKA PRUGA II. REDA
	IS4 - BENZINSKA POSTAJA S USLUŽNO-POSLOVNIM PROSTORIMA
	IS5 - UREDAJ ZA PROČIŠĆAVANJE OTPADNIH VODA (PROČIŠTAČ)
	IS6 - SOLARNA ELEKTRANA
	GRAĐEVNA PODRUČJA I POSEBNA NAMJENA UNUTAR KORIDORA (ZAŠTITNI POJASEVA) PLANIRANIH INFRASTRUKTURNIH SUSTAVA

#### PODRUČJA POSEBNIH UVJETA KORIŠTENJA I OGRANIČENJA U KORIŠTENJU

#### PRIRODNA BAŠTINA

#### ZAŠTIĆENI DIJELOVI PRIRODE

	SPOMENIK PARKOVNE ARHITEKTURE PA1 - Park u donjem Oroslavju
	DIJELOVI PRIRODE PREDLOŽENI ZA ZAŠTITU
	PARK ŠUMA Park-šuma uz tvornicu "Oroteks" u Gornjem Oroslavju
	ZNAČAJNI KRAJOBRAZ Dolina Topličkog potoka
	SPOMENIK PARKOVNE ARHITEKTURE PA2 - Perivoj dvorca Vranjczyany-Dobrinović u Gornjem Oroslavju
	DIJELOVI PRIRODE KOJI SE ŠTITE MJERAMA PLANA

#### OSOBITO VRIJEDAN PREDJEL - PRIRODNI KRAJOBRAZ

1. Dolina potoka Kamenjaka
2. Dolina potoka Plitvice
3. Dolina potoka Ribnjak

#### OSOBITO VRIJEDAN PREDJEL - KULTIVIRANI KRAJOBRAZ

1. Dolina rijeka Krapine i Krapinčice
2. Vinogradi Andraševca

#### GRADITELJSKA BAŠTINA

**6.0.1.** REDNI BROJ "PREDMETA POJEDINE ZAŠTITE" POVEZAN S BROJEM KULTURNO-POVIJESNIH CJELINA I GRAĐEVINA TE AMBIJENTALNIH VRIJEDNOSTI GRADA OROSLAVJA U ČLANKU 93.

#### PROSTORNA MEĐA KULTURNOG DOBRA POVIJESNIH SKLOPOVA I GRAĐEVINA

#### ZAŠTIĆENA GRADITELJSKA BAŠTINA

#### POVIJESNI SKLOP I GRAĐEVINA

#### OZNAKA POVIJESNOG SKLOPA ILI GRAĐEVINE

	CIVILNE GRAĐEVINE
	DVORCI I KURIJE
	1.1. Dvorac Oršić u Donjem Oroslavju
	SAKRALNE GRAĐEVINE
	CRKVE I KAPELE
	5.1. Crkva Uznesenja Blažene Djevice Marije u Oroslavju
	5.2. Kapela sv. Petra u Krušjevom Selu
	GRADITELJSKA BAŠTINA PREDLOŽENA ZA ZAŠTITU
	POVIJESNA GRADITELJSKA CJELINA

#### GRADSKA NASELJA

0.0. Dio gradskog središta Oroslavja

#### SEOSKA NASELJA

- 0.1. Dio naselja Krušjevo Selo
- 0.2. Dio naselja Gornja Slatina
- 0.3. Dio naselja Slatina

#### POVIJESNI SKLOP I GRAĐEVINA

#### OZNAKA POVIJESNOG SKLOPA ILI GRAĐEVINE

#### CIVILNE GRAĐEVINE

#### DVORCI I KURIJE

- 1.2. Kurija Kaniža

#### GRAĐEVINE JAVNE NAMJENE

- 2.1. Stara škola u Krušjevom Selu

#### GOSPODARSKE I INDUSTRIJSKE GRAĐEVINE

- 3.1. Mlin u Oroslavju
- 3.2. Tvornička zgrada "Oroteks" u Oroslavju
- 3.3. Porta tvornice "Oroteks" u Oroslavju

#### KOMUNALNE GRAĐEVINE

- 4.1. Bunar na križanju ulica u Oroslavju
- 4.2. Bunar na križanju cesta u Krušjevom Selu

#### SAKRALNE GRAĐEVINE

#### CRKVE I KAPELE

- 5.3. Kapela sv. Roka u Gornjem Oroslavju
- 5.4. Kapela, poklonac u Mokricama
- 5.5. Kapela, poklonac u Stubičkoj Slatini

#### KULTURNI KRAJOLIK

#### POVIJESNI PERIVOJI

- 6.1. Perivoj dvorca Oršić u Donjem Oroslavju
- 6.2. Perivoj kurije Kaniža u Kaniži
- 6.2. Perivoj nekadašnjeg dvorca Vranjczyany-Dobrinović u Gornjem Oroslavju

#### PODRUČJA I DIJELOVI PRIMJENE PLANSKIH MJERA ZAŠTITE

OBUHVAAT OBAVEZE IZRADE PROSTORNIH PLANOVA UŽIH PODRUČJA

#### UVJETI I NAČIN GRADNJE

#### SREDIŠNJI DIO NASELJA

#### ZAŠTITNI POJASEVI (KORIDORI)

#### ZAŠTITNI POJASEVI (KORIDORI) INFRASTRUKTURNIH SUSTAVA

#### OSTALO

#### GRANICA GRAĐEVNOG PODRUČJA PREMA VAŽAĆEM PLANU

#### OZNAKA PRIHVAĆENIH PRIMJEDBI S JAVNE RASPRAVE

#### OZNAKA NEPRIHVAĆENIH PRIMJEDBI S JAVNE RASPRAVE

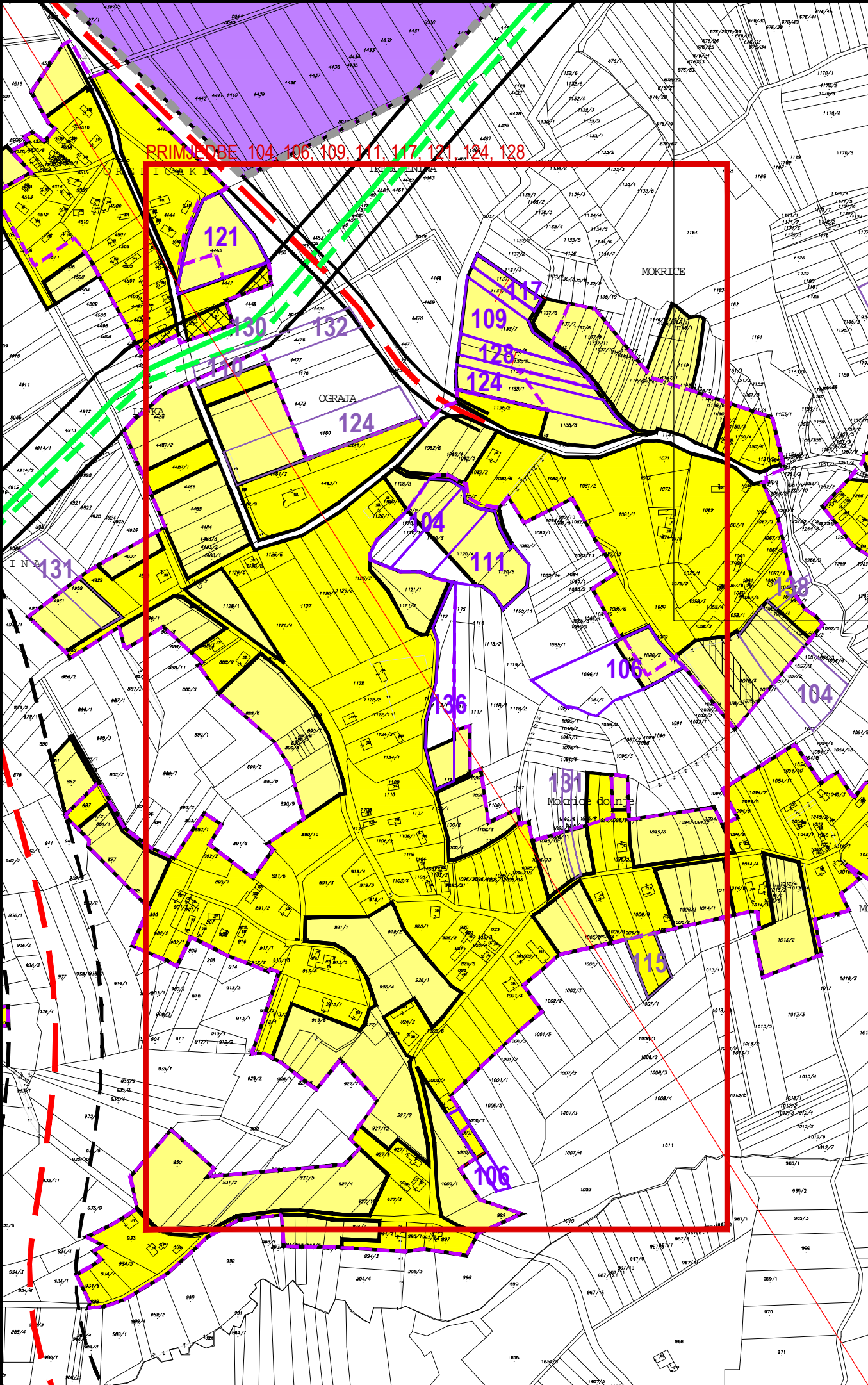

#### OZNAKA POVIJESNOG SKLOPA ILI GRAĐEVINE

	CIVILNE GRAĐEVINE
	DVORCI I KURIJE
	1.1. Dvorac Oršić u Donjem Oroslavju
	SAKRALNE GRAĐEVINE
	CRKVE I KAPELE
	5.1. Crkva Uznesenja Blažene Djevice Marije u Oroslavju
	5.2. Kapela sv. Petra u Krušjevom Selu
	GRADITELJSKA BAŠTINA PREDLOŽENA ZA ZAŠTITU
	POVIJESNA GRADITELJSKA CJELINA

#### GRADSKA NASELJA

0.0. Dio gradskog središta Oroslavja

#### SEOSKA NASELJA

- 0.1. Dio naselja Krušjevo Selo
- 0.2. Dio naselja Gornja Slatina
- 0.3. Dio naselja Slatina

#### POVIJESNI SKLOP I GRAĐEVINA

#### OZNAKA POVIJESNOG SKLOPA ILI GRAĐEVINE

#### CIVILNE GRAĐEVINE

#### DVORCI I KURIJE

- 1.2. Kurija Kaniža

#### GRAĐEVINE JAVNE NAMJENE

- 2.1. Stara škola u Krušjevom Selu

#### GOSPODARSKE I INDUSTRIJSKE GRAĐEVINE

- 3.1. Mlin u Oroslavju
- 3.2. Tvornička zgrada "Oroteks" u Oroslavju
- 3.3. Porta tvornice "Oroteks" u Oroslavju

#### KOMUNALNE GRAĐEVINE

- 4.1. Bunar na križanju ulica u Oroslavju
- 4.2. Bunar na križanju cesta u Krušjevom Selu

#### SAKRALNE GRAĐEVINE

#### CRKVE I KAPELE

- 5.3. Kapela sv. Roka u Gornjem Oroslavju
- 5.4. Kapela, poklonac u Mokricama
- 5.5. Kapela, poklonac u Stubičkoj Slatini

#### KULTURNI KRAJOLIK

#### POVIJESNI PERIVOJI

- 6.1. Perivoj dvorca Oršić u Donjem Oroslavju
- 6.2. Perivoj kurije Kaniža u Kaniži
- 6.2. Perivoj nekadašnjeg dvorca Vranjczyany-Dobrinović u Gornjem Oroslavju

#### PODRUČJA I DIJELOVI PRIMJENE PLANSKIH MJERA ZAŠTITE

OBUHVAAT OBAVEZE IZRADE PROSTORNIH PLANOVA UŽIH PODRUČJA

#### UVJETI I NAČIN GRADNJE

#### SREDIŠNJI DIO NASELJA

#### ZAŠTITNI POJASEVI (KORIDORI)

#### ZAŠTITNI POJASEVI (KORIDORI) INFRASTRUKTURNIH SUSTAVA

#### OSTALO

#### GRANICA GRAĐEVNOG PODRUČJA PREMA VAŽAĆEM PLANU

#### OZNAKA PRIHVAĆENIH PRIMJEDBI S JAVNE RASPRAVE

#### OZNAKA NEPRIHVAĆENIH PRIMJEDBI S JAVNE RASPRAVE

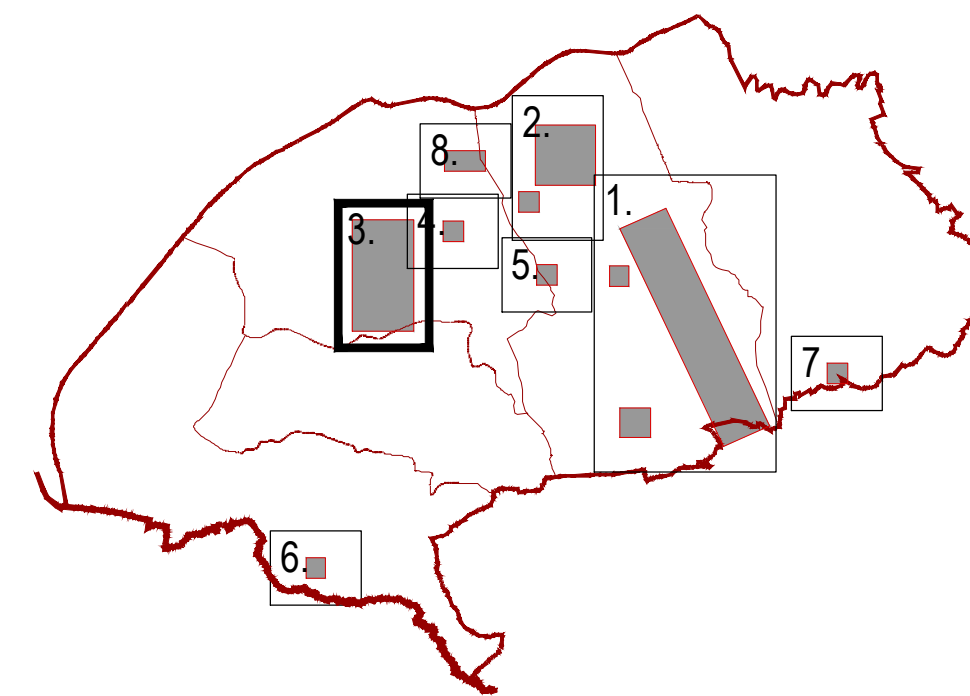

## IV. Izmjene i dopune PROSTORNOG PLANA UREĐENJA GRADA

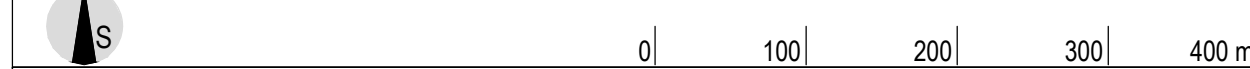

Županija: KRAPINSKO-ZAGORSKA Grad: OROSLAVJE

Naziv prostornog plana: IV. Izmjene i dopune  
PROSTORNOG PLANA UREĐENJA GRADA OROSLAVJA  
prijedlog plana za ponovnu javnu raspravu

Naziv kartografskog prikaza: 4. GRAĐEVNA PODRUČJA  
izmjena 3

Broj kartografskog prikaza: 4.3. Mjerilo kartografskog prikaza: 1:5000

Pravna osoba/tijelo koje je izradilo Plan:  
Sveučilište u Zagrebu, ARHITEKTONSKI FAKULTET,  
Zavod za urbanizam, prostorno planiranje i pejzažnu arhitekturu  
10000 Zagreb, Kačićeva 26, tel.01/4639-444, fax: 01/4826-326

Predstojnik Zavoda: Prof.dr.sc. JESENKO HORVAT, dipl.ing.arch.  
Odgovorni voditelj: Prof.dr.sc. NENAD LIPOVAC, dipl.ing.arch.

Stručni tim u izradi Plana:  
Prof.dr.sc. NENAD LIPOVAC, dipl.ing.arch.  
NIKOLINA GRADEČKI, mag.ing.arch.

Prof.dr.sc. MILJENKO HAJMAN, dipl.ing.grad.  
Prof.dr.sc. ANKA MIŠEĆIĆ, dipl.soc.

Odluka predstavničkog tijela o izradi Plana: Službeni glasnik Krapinsko-zagorske županije br. 11/16.

Odluka predstavničkog tijela o donošenju Plana: Službeni glasnik Krapinsko-zagorske županije br. 1/17.

Objava javne rasprave: 19.10.2016. - www.mgipu.hr  
19.10.2016. - www.oroslavje.hr  
19.10.2016. - oglasna ploča  
19.10.2016. - 24 sata

Javni uvid održan: 27.10.2016. - 11.11.2016.  
Javno izlaganje održano: 10.11.2016.

Objava ponovne JR: 03.02.2017. - www.mgipu.hr  
06.02.2017. - www.oroslavje.hr  
03.02.2017. - oglasna ploča  
06.02.2017. - 24 sata

Ponovni javni uvid: 13.02.2017. - 20.02.2017.  
Ponovno javno izlaganje: 14.02.2017.

Pečat tijela odgovornog za provođenje javne rasprave: Gradonačelnik: Ivan Tuda, prof.

Mišljenje Zavoda za prostorno uređenje županije (prema članku 107. Zakona o prostornom uređenju NN 153/13):  
Klasa: Ur.broj: Delum:

Predsjednik predstavničkog tijela: Predsjednik Gradskog vijeća: Stanko Čičko  
Istovjetnost ovog prostornog plana s izvornikom ovjerava: Gradonačelnik: Ivan Tuda, prof.