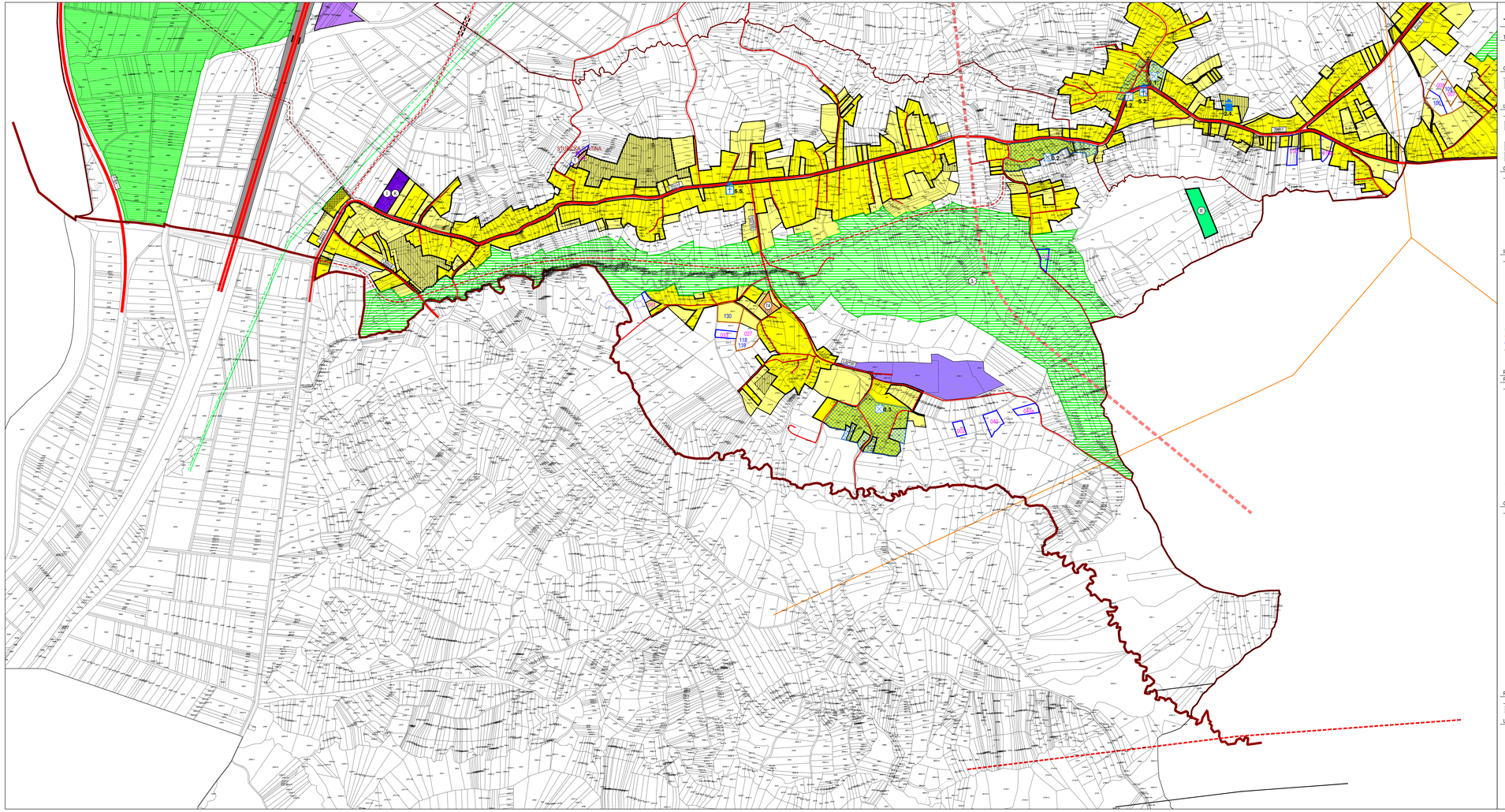

TUMAČ ZNAKOVLJA

TERITORIJALNE I STATISTIČKE GRANICE

- GRANICA ŽUPANIJE
- GRANICA GRADA
- GRANICA NASELJA

GRAĐEVNA PODRUČJA NASELJA (GPN)

POSTOJEĆE | PLANIRANO | NAZIVNIK

- MJEŠOVITA NAMJENA
- (G)*(I)* GOSPODARSKA NAMJENA - UGOSTITELJSKO-TURISTIČKA
  (I) - TZ - kamp

IZDVOJENA GRAĐEVNA PODRUČJA IZVAN NASELJA (IGPN)

POSTOJEĆE | PLANIRANO | NAZIVNIK

- (G) (G) GOSPODARSKA NAMJENA - PROIZVODNA I/ILI POSLOVNA
  G - tehnološki park
- (T) GOSPODARSKA NAMJENA - UGOSTITELJSKO-TURISTIČKA
  TZ - kamp, TK - etno selo
- (R) (R) SPORTSKO-REKREACIJSKA NAMJENA
- (K) (K) GROBLJE

OSTALE POVRŠINE

POSTOJEĆE | PLANIRANO

- POSEBNA NAMJENA
- (O) (O) POVRŠINE INFRASTRUKTURNIH SUSTAVA
  (I) - IZVORIŠTE VODE
  (S) - pročistjene vode- ažbunski
  (D) - dalekovitna prega-od značaja za lokaln promet
  (V) - vodne-za prihvaćanje i ispuštanje otpadnih voda
  (Z) - vodne-za prihvaćanje otpadnih voda (pročišćeni)
  (Z1) - zelene-zaštitne
- (R) RECIKLAŽNO DVORIŠTE
- GRAĐEVNA PODRUČJA I POSEBNA NAMJENA
  UNUTAR ZAŠTITNIH POJASEVA PLANIRANIH INFRASTRUKTURNIH SUSTAVA

INFRASTRUKTURNI SUSTAVI I MREŽE

POSTOJEĆE | PLANIRANO

- ZAŠTITNI POJASEVI INFRASTRUKTURNIH SUSTAVA
- DRŽAVNA AUTOCESTA
- OSTALE DRŽAVNE CESTE
- ŽUPANIJSKE CESTE
- LOKALNE CESTE
- NERAZVRSTANE CESTE
- BRZA CESTA U ISTRAŽIVANJU
- ŽELJEZNIČKA PRUGA OD ZNAČAJA ZA LOKALNI PROMET
- ŽELJEZNIČKA PRUGA - industrijski kolosijek
- MAGISTRALNI PLINOVOD
- DALEKOVOD 110 / 35 kV
- MAGISTRALNI VODOOPSKRBNI CJEVOVOD
- GLAVNI OCVIDNI KANAL (KOLEKTOR)
- OBILAZNICA OROSLAVJE - ST. TOPLICE - O. STUBICA - G. STUBICA (prema otoponom rješenju)
- OBILAZNICA OROSLAVJE - ST. TOPLICE - O. STUBICA - G. STUBICA (prijedlog izmjene otpnog rješenja)

ZŽTIF

- OZNAKA RAZVRSTANE CESTE
- MOST / NADVOŽNJAK
- SLUŽBENO MJESTO OTPREMNIŠTVO
- STAJALIŠTE
- PUTNIČKI MEĐUMJESNI KOLODVOR
- CESTOVNI PRIJELAZ U JEDNOJ RAZINI

PODRUČJA POSEBNIH UVJETA KORIŠTENJA

PRIRODNA BAŠTINA

POSTOJEĆE | PLANIRANO | NAZIVNIK

ZAŠTIĆENI DIJELOVI PRIRODE

- (Pa) (Pa) SPOMENIK PAMIĆNOME ARHITEKTURE
  P1 - Park u Gornjem Oroslavju
  P4 - Park u Donjem Oroslavju (potvrđuj po ažiđiu)
  P12 - Perivoj dvorca Vranyczany-Dobrinović u Gornjem Oroslavju
- (Pš) PARK ŠUMA
  Park-šuma uz tvornicu "Croatia" u Gornjem Oroslavju
- (Ok) ZNAČAJAN KRAJOBRAZ
  Dolina potoka Krapinčic-jezo

KRAJOBRAZ

- (O) OSOBITO VRIJEDAN PREDJEL - PRIRODNI KRAJOBRAZ
  1. Dolina potoka Kumrovečki
  2. Dolina potoka Pibrovo
  3. Dolina potoka Mihejek
- (L) OSOBITO VRIJEDAN PREDJEL - KULTURNI KRAJOBRAZ
  1. Dolina rijeke Krapine - Krapinčice
  2. Vinogradi Andraševa

EKOLOŠKA MREŽA

- PODRUČJA OČUVANJA ZNAČAJNA ZA VRSTE I STANIŠNE TIPOVE
  HR2000393 Medvednica

GRAĐITELJSKA BAŠTINA

POSTOJEĆE | PLANIRANO | NAZIVNIK

POJEDINA GRAĐITELJSKA CJELINA

GRAĐENA NASELJA
- *E2 Dio gradskog središta Oroslavja*

SEOSKA NASELJA
- *E1.1 Dio naselja Kvržičevo Selo*
- *E2 Dio naselja Donja Slatina*
- *E3 Dio naselja Slatina*

POJEDINI SKLOP I GRAĐEVINA - CIVILNE GRAĐEVINE

DVORCI I KUĆE
- *1.1 Kurija Oroslavje (2-2444)*
- *1.2 Kurija Kamilo*

GRAĐEVINE JAVNE NAMJENE
- *2.1. Stara škola u Kvržičevom Selu*

GOSPODARSKE I INDUSTRIJSKE GRAĐEVINE
- *3.1 Tvornica "Croatia"*
- *3.2 Tvornica sijalice "Croatia" u Oroslavju*
- *3.3 Prvi kotao "Croatia" u Oroslavju*

KOMUNALNE GRAĐEVINE
- *4.1 Vodotoranj u Donjem Oroslavju*
- *4.2 Bunar na kraju ulaza u Kvržičevom Selu*

POJEDINI SKLOP I GRAĐEVINA - SAKRALNE GRAĐEVINE

CRKVE I KAPELE
- *5.1 Kapela Uznesenja Blažene Djevice Marije u Oroslavju (2-2232)*
- *5.2 Kapela sv. Petra u Kvržičevom Selu (2-2227)*
- *5.3 Kapela sv. Ane u Donjem Oroslavju*
- *5.4. Kapela- potonnica u Mihaljevcima*
- *5.5. Kapela- potonnica u Stubičkoj Slatini*

KULTURNA KRAJOLIK

POVJESNI PERIVOJI
- *6.1 Perivoj dvorca Orlić u Gornjem Oroslavju*
- *6.2 Perivoj kuće Kamilo u Kamilo*
- *6.3. Perivoj Vranekovečkog dvorca Vranyczany-Dobrinović u Gornjem Oroslavju*

6.3. REDNI BROJ "PREDMETA POJEDINE ZAŠTITE" POVEZANA S BROJEM KULTURNO-POVJESNIH CJELINA I GRAĐEVINA TE AMBLJANTALNIH VRJEDNOSTI GRADA OROSLAVJA U ČLANKU 93.

PROSTORNA MEĐA KULTURNOG DOBRA POVJESNIH SKLOPOVA I GRAĐEVINA

PODRUČJA I DIJELOVI PRIMJENE PLANSKIH MJERA ZAŠTITE

POSTOJEĆE | PLANIRANO

- OBUHVAT OBAVEZE IZRADE PROSTORNIH PLANOVA UŽIH PODRUČJA

UVJETI I NAČIN GRADNJE

- SREDIŠNJI DIO NASELJA

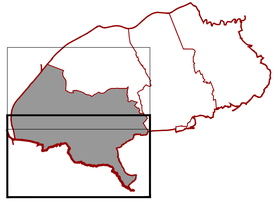

Af

KRAPINSKO-ZAGORSKA ŽUPANIJA
GRAD OROSLAVJE

0 100 200 300 400 m

Županija: KRAPINSKO-ZAGORSKA	Grad: OROSLAVJE

Naziv prostornog plana:

V. Izmjene i dopune PROSTORNOG PLANA UREĐENJA GRADA

nacrt konačnog prijedloga plana

Naziv kartografskog prikaza:
4. GRAĐEVNA PODRUČJA
4.E.2. k.o. Stubička Slatina

Broj kartografskog prikaza: **4.E.2.**	Mjerilo kartografskog prikaza: 1:5000

Pravna osoba/tijelo koje je izradilo Plan: Sveučilište u Zagrebu, ARHITEKTONSKI FAKULTET, Zavod za urbanizam, prostorno planiranje i pejzažnu arhitekturu, 10000 Zagreb, Ivana Antuna Kačića Miošića 26, tel.01/4639-333

Predstojnik Zavoda: Prof.dr.sc. DAMIR KRANJČEVIĆ, dipl.ing.arh.
Potpis:
Pečat pravne osobe/tijela koje je izradilo Plan:

Odgovorni voditelj: Prof.dr.sc. NENAD LIPOVAC, dipl.ing.arh.
Potpis:
Pečat Odgovornog voditelja:

Stručni tim u izradi Plana:
Prof.dr.sc. NENAD LIPOVAC, dipl.ing.arh.
LUCIJA ANTON, mag.ing.arch.

Odluka predstavničkog tijela o izradi Plana: Službeni glasnik Krapinsko-zagorske Županije br. 16/22	Odluka predstavničkog tijela o donošenju Plana: Službeni glasnik Krapinsko-zagorske Županije br. _____
Objava javne rasprave: 19.01.2023. - www.mpgi.gov.hr 20.01.2023. - www.oroslavje.hr 20.01.2023. - oglasna ploča 21.01.2023. - 24 sata	Javni uvid od/do: 23.01.2023. - 30.01.2023. Javno izlaganje od/do: 26.01.2023.
Pečat tijela odgovornog za provođenje javne rasprave:	Odgovorna osoba za provođenje javne rasprave: Pročelnica Suzana Ceboci Čibek
Mišljenje Zavoda za prostorno uređenje Županije (prema članku 107. Zakona o prostornom uređenju NN 153/13, 65/17, 114/18, 39/19, 98/19): Klasa: _____ Ur.broj: _____ Datum: _____	
Predsjednik predstavničkog tijela: Predsjednik Gradskog vijeća Kristijan Sojč	Istovjetnost ovog prostornog plana s izvornikom ovjerava: Gradonačelnik Viktor Šimunić
Pečat predstavničkog tijela:	Pečat predstavničkog tijela: