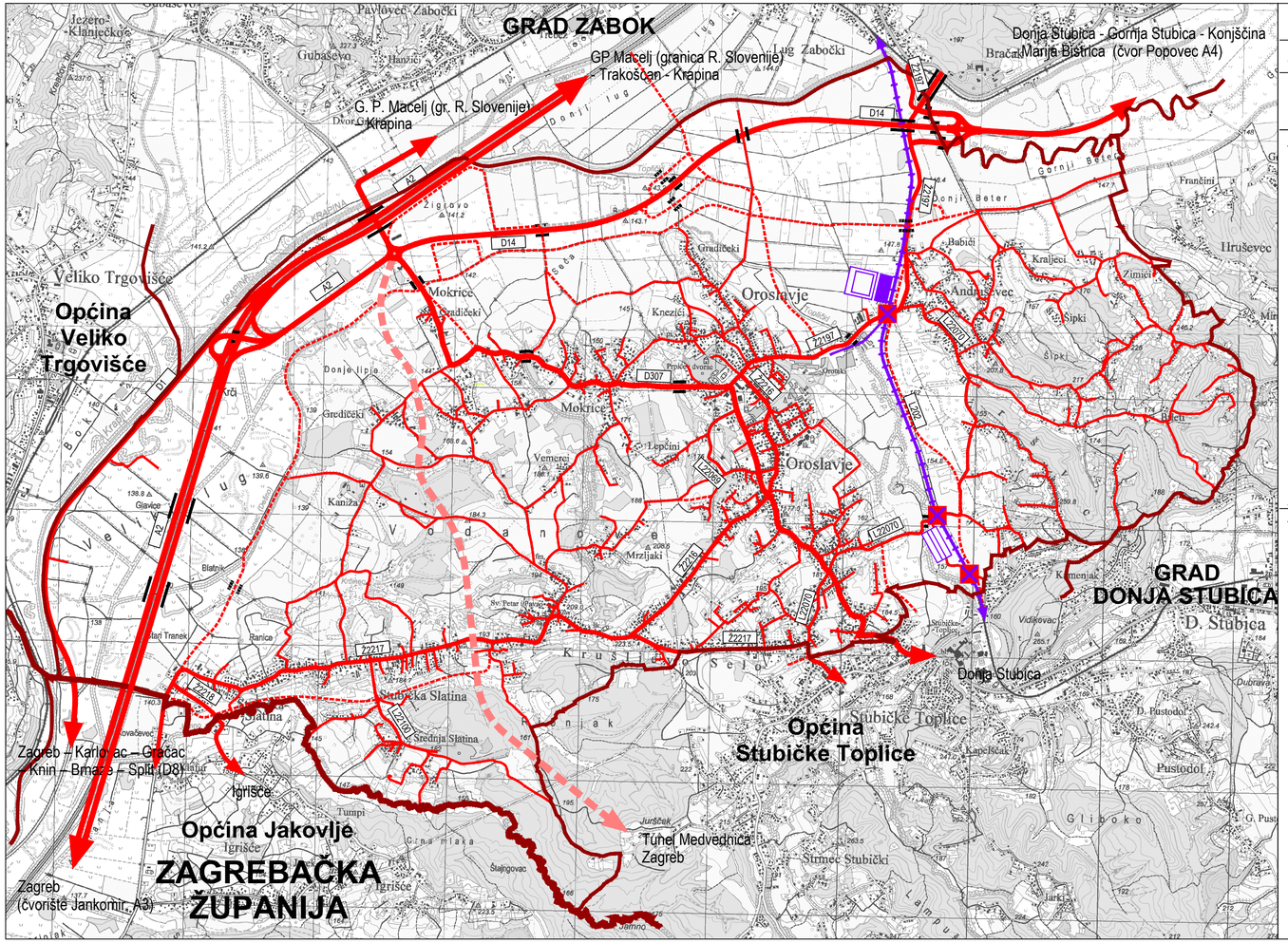

TUMAČ ZNAKOVA

TERITORIJALNE I STATISTIČKE GRANICE

- GRANICA ŽUPANIJE
- GRANICA GRADA

CESTOVNI PROMET

POSTOJEĆE | PLANIRANO

A2 — DRŽAVNA AUTOCESTA
A2 Gornji Macelj (GP Macelj (granica RH / Slovenija)) - Krapina - Zagreb (čvorište Jankomir, A3)

D1 — OSTALE DRŽAVNE CESTE
D1 Gornji Macelj (A2) - Krapina - Ivanec Bistranski (A2) - Zagreb (A1) - Karlovac - Gračac - Knin - Sinj - - Split (D8)
D14 Mokrice (D307) - Dubrava Zabočka - Bedekovčina - Selnica - Podgrade (D29)
D307 Mokrice (D1) - Oroslavje - Donja Stubica - Marija Bistrica (D29)

Ž2197 — ŽUPANIJSKE CESTE
Ž2197 Andraševec (D14) - Oroslavje (D307)
Ž2216 Oroslavje (Ž2197) - Krušljevo Selo (Ž2217)
Ž2217 Veliko Trgovišće (Ž2195) - Stubičke Toplice (Ž2219)
Ž2218 Stubička Slatina (Ž2217) - Igrišće (L31025)

L22069 — LOKALNE CESTE
L22069 Oroslavje (D307 - Ž2216)
L22070 Andraševec (Ž2197) - Stubičke Toplice (Ž2217)
L22100 Stubička Slatina (Ž2217 - nerazvrstana cesta)

NERAZVRSTANE CESTE

PLANIRANE NERAZVRSTANE CESTE KOJE SE UKIDAJU OVIM ID PPUG-a

BRZA CESTA U ISTRAŽIVANJU

MOST / NADVOŽNJAK

ŽELJEZNIČKI PROMET

IZGRAĐENO | PLANIRANO

ŽELJEZNIČKA PRUGA OD ZNAČAJA ZA LOKALNI PROMET
L202 Hum - Lug rasputnica - Gornja Stubica

ŽELJEZNIČKA PRUGA ZA POSEBNI PROMET (industrijski kolosijek)

SLUŽBENO MJESTO OTPREMNIŠTVO

STAJALIŠTE

PUTNIČKI MEĐUMJESNI KOLODVOR

CESTOVNI PRIJELAZ U JEDNOJ RAZINI

Af

S

0 500 1000 1500 2000 m

KRAPINSKO-ZAGORSKA ŽUPANIJA
GRAD OROSLAVJE

Županija: KRAPINSKO-ZAGORSKA	Grad: OROSLAVJE

Naziv prostornog plana:

IV. Izmjene i dopune PROSTORNOG PLANA UREĐENJA GRADA

prijedlog plana za JR

Naziv kartografskog prikaza:

2. INFRASTRUKTURNI SUSTAVI I MREŽE
2.A. Promet

Broj kartografskog prikaza: **2.A.**	Mjerilo kartografskog prikaza: 1:25000

Pravna osoba/tijelo koje je izradilo Plan: Sveučilište u Zagrebu, ARHITEKTONSKI FAKULTET, Zavod za urbanizam, prostorno planiranje i pejzažnu arhitekturu, 10000 Zagreb, fra Andrije Kačića Miošića 26, tel.01/4639-333

Predstojnik Zavoda: Prof.dr.sc. DAMIR KRAGIĆ, dipl.ing.arh.	Odgovorni voditelj: Prof.dr.sc. NENAD LIPOVAC, dipl.ing.arh.
Pečat pravne osobe/tijela koje je izradilo Plan:	Pečat Odgovornog voditelja:

Stručni tim u izradi Plana:

Prof.dr.sc. NENAD LIPOVAC, dipl.ing.arh.
LUCIJA ANTON, mag.ing.arch.

Odluka predstavničkog tijela o izradi Plana: Službeni glasnik Krapinsko-zagorske županije br. 16/22	Odluka predstavničkog tijela o donošenju Plana: Službeni glasnik Krapinsko-zagorske županije br. _____
Objava javne rasprave: 23.09.2022. - www.mpgi.gov.hr 23.09.2022. - www.oroslavje.hr 23.09.2022. - oglasna ploča 24.09.2022. - 24 sata	Javni uvid održan: 26.09.2022. - 03.10.2022. Javno izlaganje održano: 29.09.2022.
Pečat tijela odgovornog za provođenje javne rasprave:	Odgovorna osoba za provođenje javne rasprave: Pročelnica Suzana Ceboci Čiček

Mišljenje Zavoda za prostorno uređenje županije (prema članku 107. Zakona o prostornom uređenju NN 153/13, 65/17, 114/18, 39/19, 98/19):
Klasa: _____ Ur.broj: _____ Datum: _____

Predsjednik predstavničkog tijela: Predsjednik Gradskog vijeća Kristijan Sojč	Istovjetnost ovog prostornog plana s izvornikom ovjerava: Gradonačelnik Viktor Šimunić
Pečat predstavničkog tijela:	Pečat predstavničkog tijela: