

TUMAČ ZNAKOVLJA

TERITORIJALNE I STATISTIČKE GRANICE

- GRANICA ŽUPANIJE
- GRANICA GRADA
- GRANICA NASELJA

GRAĐEVNA PODRUČJA NASELJA (GPN)

- | | | | |
|--|--|--|-------------------|
| | | | MJEŠOVITA NAMJENA |
|--|--|--|-------------------|

IZDOVJENA GRAĐEVNA PODRUČJA IZVAN NASELJA (IGPIN)

- | | | |
|--|--|-----------------------------------------------------------------------------|
| | | GOSPODARSKA NAMJENA - PROIZVODNA I/ILI POSLOVNA
RD - reciklažno dvorište |
| | | GOSPODARSKA NAMJENA - UGOSTITELJSKO-TURISTIČKA
T4 - etno selo |
| | | ŠPORTSKO-REKREACIJSKA NAMJENA |
| | | GROBLJE |

OSTALE POVRŠINE

- | | | |
|--|--|-------------------------------------------------------------------------------------------------------------------------------------------------------------------------------------------------------------------------------------------------------------------------------------|
| | | POSEBNA NAMJENA |
| | | POVRŠINE INFRASTRUKTURNIH SUSTAVA
IS1 - državna cesta - autocesta
IS2 - pristupna cesta autocesti
IS3 - željeznička pruga od značaja za lokalni promet
IS4 - benzinska postaja s uslužnim-poslovnim prostorima
ISS - uređaj za pročišćavanje otpadnih voda (prostač) |
| | | GRAĐEVNA PODRUČJA I POSEBNA NAMJENA UNUTAR ZAŠTITNIH POJASEVA PLANIRANIH INFRASTRUKTURNIH SUSTAVA |

INFRASTRUKTURNI SUSTAVI I MREŽE

- | | | | | | |
|--|--|------------------------------------------------|--|--|-----------------------------------|
| | | ZAŠTITNI POJASEVI INFRASTRUKTURNIH SUSTAVA | | | OZNAKA RAZVRSTANE CESTE |
| | | DRŽAVNA AUTOCESTA | | | MOST / NADVOŽNJAK |
| | | OSTALE DRŽAVNE CESTE | | | SLUŽBENO MJESTO OTPREMNIŠTVO |
| | | ŽUPANIJSKE CESTE | | | STAJALIŠTE |
| | | LOKALNE CESTE | | | PUTNIČKI MEĐUMJESNI KOLODVOR |
| | | NERAZVRSTANE CESTE | | | CESTOVNI PRIJELAZ U JEDNOJ RAZINI |
| | | BRZA CESTA U ISTRAŽIVANJU | | | |
| | | ŽELJEZNIČKA PRUGA OD ZNAČAJA ZA LOKALNI PROMET | | | |
| | | ŽELJEZNIČKA PRUGA - industrijski kolosijek | | | |
| | | MAGISTRALNI PLINOVOD | | | |
| | | DALEKOVOD 110 / 35 kV | | | |
| | | MAGISTRALNI VODOOPSKRBNI CJEVOVOD | | | |
| | | GLAVNI ODVODNI KANAL (KOLEKTOR) | | | |

PODRUČJA POSEBNIH UVJETA KORIŠTENJA

PRIRODNA BAŠTINA

- | | | |
|--|--|--------------------------------------------------------------------------------------------------------------------------------------------------------------------------------------------|
| | | ZAŠTIĆENI DIJELOVI PRIRODE |
| | | SPOMENIK PARKOVNE ARHITEKTURE
PA1 - Park u Donjem Oroslavju
PA1* - Park u Donjem Oroslavju (prijedlog za zaštitu)
PA2 - Perivoj dvorca Vranjczyany-Dobrinović u Gornjem Oroslavju |
| | | PARK ŠUMA
Park-šuma uz tvornicu "Oroteks" u Gornjem Oroslavju |
| | | ZNAČAJNI KRAJOBRAZ
Dolina potoka Toplički potok |
| | | KRAJOBRAZ
OSOBITO VRIJEDAN PREDJEL - PRIRODNI KRAJOBRAZ
1. Dolina potoka Kamenjaka
2. Dolina potoka Plitvice
3. Dolina potoka Ritnjak |
| | | OSOBITO VRIJEDAN PREDJEL - KULTIVIRANI KRAJOBRAZ
I. Dolina rijeka Krapine i Krapinčice
II. Vinogradi Andriševca |
| | | EKOLOŠKA MREŽA |
| | | PODRUČJA OČUVANJA ZNAČAJNA ZA VRSTE I STANIŠNE TIPOVE
HR2000583 Medvednica |

GRADITELJSKA BAŠTINA

- | | | |
|--|--|-------------------------------------------------------------------------------------------------------------------------------------------------------------------------------------------------------------------------------------------------------------------------------------------------------------------------------|
| | | POVIJESNA GRADITELJSKA CJELINA
GRADSKA NASELJA
0.0. Dio gradskog središta Oroslavja |
| | | SEOSKA NASELJA
0.1. Dio naselja Krušjevo Selo
0.2. Dio naselja Gornja Slatina
0.3. Dio naselja Slatina |
| | | POVIJESNI SKLOP I GRAĐEVINE - CIVILNE GRAĐEVINE
DVORCI I KURIJE
1.1. Dvorac Donje Oroslavje (Z-2444)
1.2. Kurija Kaniza |
| | | GRAĐEVINE JAVNE NAMJENE
2.1. Stara škola u Krušjevom Selu |
| | | GOSPODARSKE I INDUSTRIJSKE GRAĐEVINE
3.1. Min u Oroslavju
3.2. Tvornička zgrada "Oroteks" u Oroslavju
3.3. Porta tvornice "Oroteks" u Oroslavju |
| | | KOMUNALNE GRAĐEVINE
4.1. Bunar na križanju ulica u Oroslavju
4.2. Bunar na križanju cesta u Krušjevom Selu |
| | | POVIJESNI SKLOP I GRAĐEVINE - SAKRALNE GRAĐEVINE
CRKVE I KAPELE
5.1. Župna crkva Uznesenja Blažene Djevice Marije u Oroslavju (Z-2232)
5.2. Kapela sv. Petra u Krušjevom Selu (Z-2227)
5.3. Kapela sv. Roka u Gornjem Oroslavju
5.4. Kapela, poklonac u Mokricama
5.5. Kapela, poklonac u Stubičkoj Slatini |
| | | KULTURNI KRAJOLIK
POVIJESNI PERIVOJI
6.1. Perivoj dvorca Oršić u Donjem Oroslavju
6.2. Perivoj kurije Kaniza u Kanizi
6.3. Perivoj nekadašnjeg dvorca Vranjczyany-Dobrinović u Gornjem Oroslavju |
| | | 6.3.
REDNI BROJ "PREDMETA POJEDINE ZAŠTITE" POVEZAN S BROJEM KULTURNO-POVIJESNIH CJELINA I GRAĐEVINA TE AMBIJENTALNIH VRIJEDNOSTI GRADA OROSLAVJA U ČLANKU 93.
PROSTORNA MEĐA: KULTURNOG DOBRA POVIJESNIH SKLOPOVA I GRAĐEVINA |

PODRUČJA I DIJELOVI PRIMJENE PLANSKIH MJERA ZAŠTITE

- | | | |
|--|--|----------------------------------------------------------|
| | | OBUHVAAT OBAVEZE IZRADE PROSTORNIH PLANOVA UŽIH PODRUČJA |
|--|--|----------------------------------------------------------|

UVJETI I NAČIN GRADNJE

- | | |
|--|-----------------------|
| | SREDIŠNJI DIO NASELJA |
|--|-----------------------|

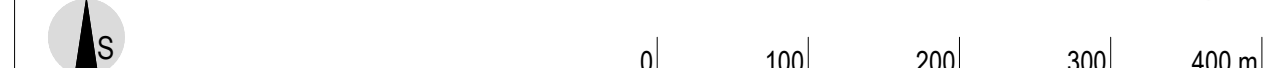
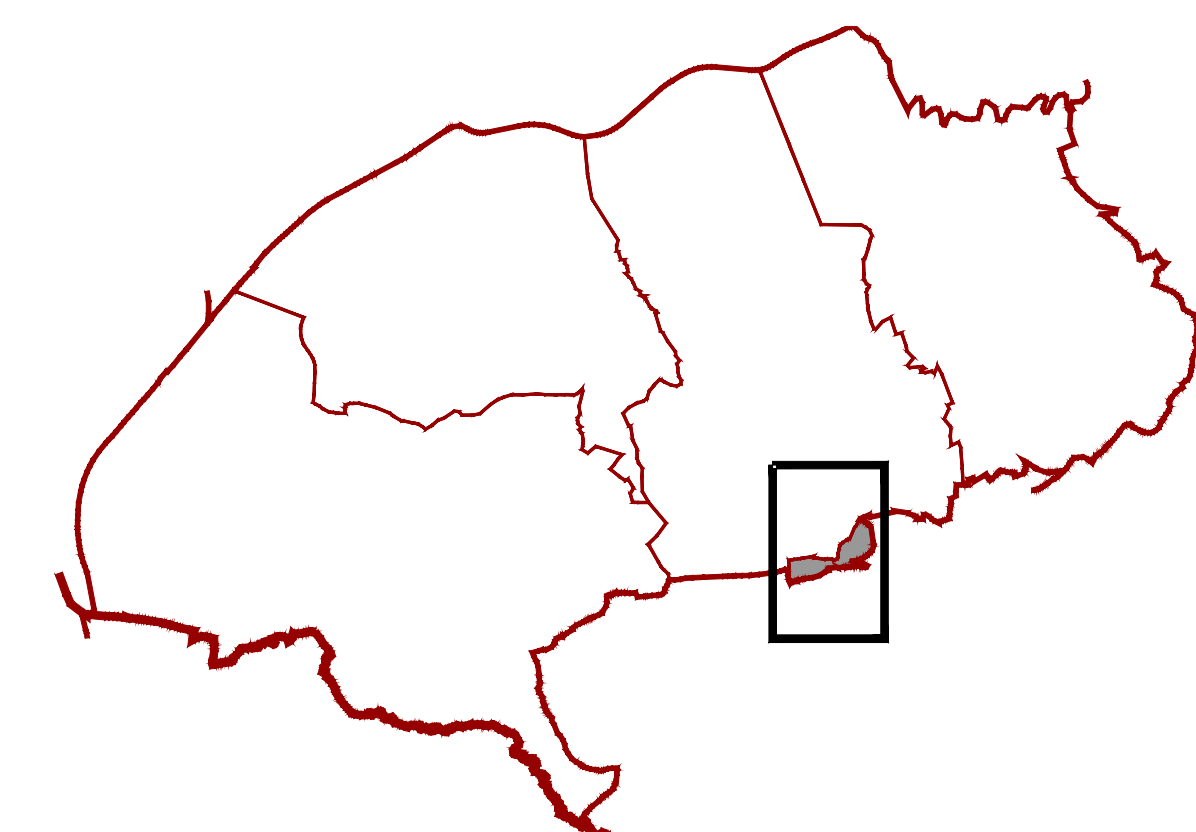

Županija: KRAPINSKO-ZAGORSKA Grad: OROSLAVJE

Naziv prostornog plana: III. Izmjene i dopune PROSTORNOG PLANA UREĐENJA GRADA nacrtn konačnog prijedloga plana

Naziv kartografskog prikaza: **4. GRAĐEVNA PODRUČJA
4.B. k.o. Donja Stubica**

Broj kartografskog prikaza: **4.B.** Mjerilo kartografskog prikaza: 1:5000

Pravna osoba/tijelo koje je izadilo Plan:
Sveučilište u Zagrebu, ARHITEKTONSKI FAKULTET,
Zavod za urbanizam, prostorno planiranje i pejzažnu arhitekturu
10000 Zagreb, Kačićeva 26, tel.01/4639-444, fax: 01/4826-326

Predstojnik Zavoda: Prof.dr.sc. JESENKO HORVAT, dipl.ing.arch.
Odgovorni voditelj: Prof.dr.sc. NENAD LIPOVAC, dipl.ing.arch.

Stručni tim u izradi Plana:
Prof.dr.sc. NENAD LIPOVAC, dipl.ing.arch.
NIKOLINA GRADEČKI, mag.ing.arch.
Prof.dr.sc. MILJENKO HAJMAN, dipl.ing.grad.
Prof.dr.sc. ANKA MIŠEČIĆ, dipl.soc.

Odluka predstavničkog tijela o izradi Plana:
Službeni glasnik Krapinsko-zagorske županije br. 11/16., 8/18.
Službeni glasnik Krapinsko-zagorske županije br. ___.

Objava javne rasprave: 19.10.2016. - www.mgipu.hr
19.10.2016. - www.oroslavje.hr
19.10.2016. - oglasna ploča
19.10.2016. - 24 sata
Javni uvid održan: 27.10.2016. - 11.11.2016.
Javno izlaganje održano: 10.11.2016.

Objava ponovne JR: 03.02.2017. - www.mgipu.hr
06.02.2017. - www.oroslavje.hr
03.02.2017. - oglasna ploča
06.02.2017. - 24 sata
Ponovni javni uvid održan: 13.02.2017. - 20.02.2017.
Ponovno javno izlaganje održano: 14.02.2017.

Objava ponovne JR: 13.04.2018. - www.mgipu.hr
13.04.2018. - www.oroslavje.hr
13.04.2018. - oglasna ploča
16.04.2018. - 24 sata
Drugi ponovni javni uvid: 23.04.2018. - 30.04.2018.
Drugo ponovno javno izlaganje: 24.04.2018.

Pečat tijela odgovornog za provođenje javne rasprave: _____
Odgovorna osoba za provođenje javne rasprave: _____

Mišljenje Zavoda za prostorno uređenje županije (prema članku 107. Zakona o prostornom uređenju NN 153/13):
Klasa: _____ Datum: _____
Ur.broj: _____

Predsjednik predstavničkog tijela:
Predsjednik Gradskog vijeća:

Istovjetnost ovog prostornog plana s izvornikom ovjerava:

Pečat predstavničkog tijela: _____