

TUMAČ ZNAKOVA

TERITORIJALNE I STATISTIČKE GRANICE

- ŽUPANIJSKA GRANICA
- GRADSKA GRANICA
- IZGRABENO NEIZGRABENO NEUREĐENO UREĐENO GRAĐEVNA PODRUČJA NASELJA (GPN)
- MJEŠOVITA NAMJENA
- IZDVOJENA GRAĐEVNA PODRUČJA VAN NASELJA (IGPVN)
- GOSPODARSKA NAMJENA - PROIZVODNA I/ILI POSLOVNA
- GOSPODARSKA NAMJENA - UGOSTITELJSKO-TURISTIČKA T4 - ETNO SELO
- ŠPORTSKO-REKREACIJSKA NAMJENA
- GROBLJE
- OSTALE POVRŠINE
- POSEBNA NAMJENA
- POVRŠINE INFRASTRUKTURNIH SUSTAVA
- IS1 - DRŽAVNA CESTA - AUTOCESTA
- IS2 - PRISTUPNA CESTA AUTOCESTI
- IS3 - ŽELJEZNIČKA PRUGA II. REDA
- IS4 - BENZINSKA POSTAJA S USLUŽNO-POSLOVNIM PROSTORIMA
- IS5 - UREDAJ ZA PROČIŠĆAVANJE OTPADNIH VODA (PROČIŠTAČ)
- IS6 - SOLARNA ELEKTRANA
- GRAĐEVNA PODRUČJA I POSEBNA NAMJENA UNUTAR KORIDORA (ZAŠTITNIH POJASEVA) PLANIRANIH INFRASTRUKTURNIH SUSTAVA

PODRUČJA POSEBNIH UVJETA KORIŠTENJA I OGRANIČENJA U KORIŠTENJU

PRIRODNA BAŠTINA

ZAŠTIĆENI DIJELOVI PRIRODE

- SPOMENIK PARKOVNE ARHITEKTURE PA1 - Park u donjem Oroslavju
- DIJELOVI PRIRODE PREDLOŽENI ZA ZAŠTITU
- PARK ŠUMA Park-šuma uz tvornicu "Oroteks" u Gornjem Oroslavju
- ZNAČAJNI KRAJOBRAZ Dolina Topličkog potoka
- SPOMENIK PARKOVNE ARHITEKTURE PA2 - Perivoj dvorca Vranjczyany-Dobrinović u Gornjem Oroslavju
- DIJELOVI PRIRODE KOJI SE ŠTITE MJERAMA PLANA

OSOBITO VRIJEDAN PREDJEL - PRIRODNI KRAJOBRAZ

1. Dolina potoka Kamenjaka
2. Dolina potoka Plitvice
3. Dolina potoka Ribnjak

OSOBITO VRIJEDAN PREDJEL - KULTIVIRANI KRAJOBRAZ

1. Dolina rijeka Krapine i Krapinčice
2. Vinogradi Andraševca

GRADITELJSKA BAŠTINA

- 6.0.1. REDNI BROJ "PREDMETA POJEDINE ZAŠTITE" POVEZAN S BROJEM KULTURNO-POVIJESNIH CJELINA I GRAĐEVINA TE AMBIJENTALNIH VRIJEDNOSTI GRADA OROSLAVJA U ČLANKU 93.

PROSTORNA MEĐA KULTURNOG DOBRA POVIJESNIH SKLOPOVA I GRAĐEVINA

ZAŠTIĆENA GRADITELJSKA BAŠTINA

POVIJESNI SKLOP I GRAĐEVINA

- OZNAKA POVIJESNOG SKLOPA ILI GRAĐEVINE
- CIVILNE GRAĐEVINE
- DVORCI I KURIJE
- 1.1. Dvorac Oršić u Donjem Oroslavju
- SAKRALNE GRAĐEVINE
- CRKVE I KAPELE
- 5.1. Crkva Uznesenja Blažene Djevice Marije u Oroslavju
- 5.2. Kapela sv. Petra u Krušjevom Selu
- GRADITELJSKA BAŠTINA PREDLOŽENA ZA ZAŠTITU
- POVIJESNA GRADITELJSKA CJELINA

GRADSKA NASELJA

- 0.0. Dio gradskog središta Oroslavja

SEOSKA NASELJA

- 0.1. Dio naselja Krušjevo Selo
- 0.2. Dio naselja Gornja Slatina
- 0.3. Dio naselja Slatina

POVIJESNI SKLOP I GRAĐEVINA

OZNAKA POVIJESNOG SKLOPA ILI GRAĐEVINE

CIVILNE GRAĐEVINE

- DVORCI I KURIJE
- 1.2. Kurija Kaniža

GRAĐEVINE JAVNE NAMJENE

- 2.1. Stara škola u Krušjevom Selu

GOSPODARSKE I INDUSTRIJSKE GRAĐEVINE

- 3.1. Mlin u Oroslavju
- 3.2. Tvornička zgrada "Oroteks" u Oroslavju
- 3.3. Porta tvornice "Oroteks" u Oroslavju

KOMUNALNE GRAĐEVINE

- 4.1. Bunar na križanju ulica u Oroslavju
- 4.2. Bunar na križanju cesta u Krušjevom Selu

SAKRALNE GRAĐEVINE

- CRKVE I KAPELE
- 5.3. Kapela sv. Roka u Gornjem Oroslavju
- 5.4. Kapela, poklonac u Mokricama
- 5.5. Kapela, poklonac u Stubičkoj Slatini

KULTURNI KRAJOLIK

POVIJESNI PERIVOJI

- 6.1. Perivoj dvorca Oršić u Donjem Oroslavju
- 6.2. Perivoj kurije Kaniža u Kaniži
- 6.2. Perivoj nekadašnjeg dvorca Vranjczyany-Dobrinović u Gornjem Oroslavju

PODRUČJA I DIJELOVI PRIMJENE PLANSKIH MJERA ZAŠTITE

OBUHVAAT OBAVEZE IZRADE PROSTORNIH PLANOVA UŽIH PODRUČJA

UVJETI I NAČIN GRADNJE

SREDIŠNJI DIO NASELJA

ZAŠTITNI POJASEVI (KORIDORI)

ZAŠTITNI POJASEVI (KORIDORI) INFRASTRUKTURNIH SUSTAVA

OSTALO

GRANICA GRAĐEVNOG PODRUČJA PREMA VAŽAĆEM PLANU

OZNAKA PRIHVAĆENIH PRIMJEDBI S JAVNE RASPRAVE

OZNAKA NEPRIHVAĆENIH PRIMJEDBI S JAVNE RASPRAVE

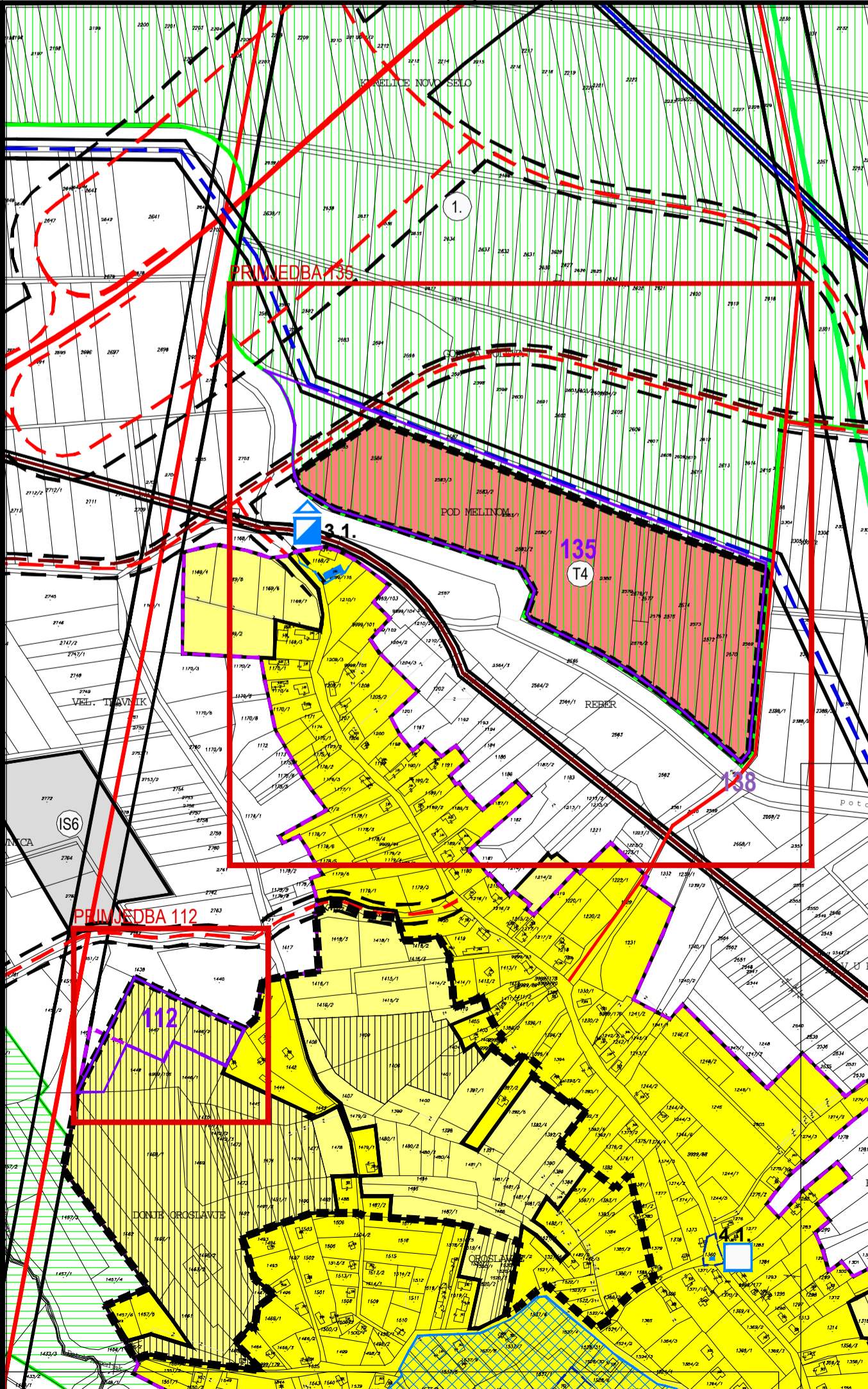

- OZNAKA POVIJESNOG SKLOPA ILI GRAĐEVINE
- CIVILNE GRAĐEVINE
- DVORCI I KURIJE
- 1.1. Dvorac Oršić u Donjem Oroslavju
- SAKRALNE GRAĐEVINE
- CRKVE I KAPELE
- 5.1. Crkva Uznesenja Blažene Djevice Marije u Oroslavju
- 5.2. Kapela sv. Petra u Krušjevom Selu
- GRADITELJSKA BAŠTINA PREDLOŽENA ZA ZAŠTITU
- POVIJESNA GRADITELJSKA CJELINA
- GRADSKA NASELJA
- 0.0. Dio gradskog središta Oroslavja
- SEOSKA NASELJA
- 0.1. Dio naselja Krušjevo Selo
- 0.2. Dio naselja Gornja Slatina
- 0.3. Dio naselja Slatina
- POVIJESNI SKLOP I GRAĐEVINA
- OZNAKA POVIJESNOG SKLOPA ILI GRAĐEVINE
- CIVILNE GRAĐEVINE
- DVORCI I KURIJE
- 1.2. Kurija Kaniža
- GRAĐEVINE JAVNE NAMJENE
- 2.1. Stara škola u Krušjevom Selu
- GOSPODARSKE I INDUSTRIJSKE GRAĐEVINE
- 3.1. Mlin u Oroslavju
- 3.2. Tvornička zgrada "Oroteks" u Oroslavju
- 3.3. Porta tvornice "Oroteks" u Oroslavju
- KOMUNALNE GRAĐEVINE
- 4.1. Bunar na križanju ulica u Oroslavju
- 4.2. Bunar na križanju cesta u Krušjevom Selu
- SAKRALNE GRAĐEVINE
- CRKVE I KAPELE
- 5.3. Kapela sv. Roka u Gornjem Oroslavju
- 5.4. Kapela, poklonac u Mokricama
- 5.5. Kapela, poklonac u Stubičkoj Slatini
- KULTURNI KRAJOLIK
- POVIJESNI PERIVOJI
- 6.1. Perivoj dvorca Oršić u Donjem Oroslavju
- 6.2. Perivoj kurije Kaniža u Kaniži
- 6.2. Perivoj nekadašnjeg dvorca Vranjczyany-Dobrinović u Gornjem Oroslavju
- PODRUČJA I DIJELOVI PRIMJENE PLANSKIH MJERA ZAŠTITE
- OBUHVAAT OBAVEZE IZRADE PROSTORNIH PLANOVA UŽIH PODRUČJA
- UVJETI I NAČIN GRADNJE
- SREDIŠNJI DIO NASELJA
- ZAŠTITNI POJASEVI (KORIDORI)
- ZAŠTITNI POJASEVI (KORIDORI) INFRASTRUKTURNIH SUSTAVA
- OSTALO
- GRANICA GRAĐEVNOG PODRUČJA PREMA VAŽAĆEM PLANU
- OZNAKA PRIHVAĆENIH PRIMJEDBI S JAVNE RASPRAVE
- OZNAKA NEPRIHVAĆENIH PRIMJEDBI S JAVNE RASPRAVE

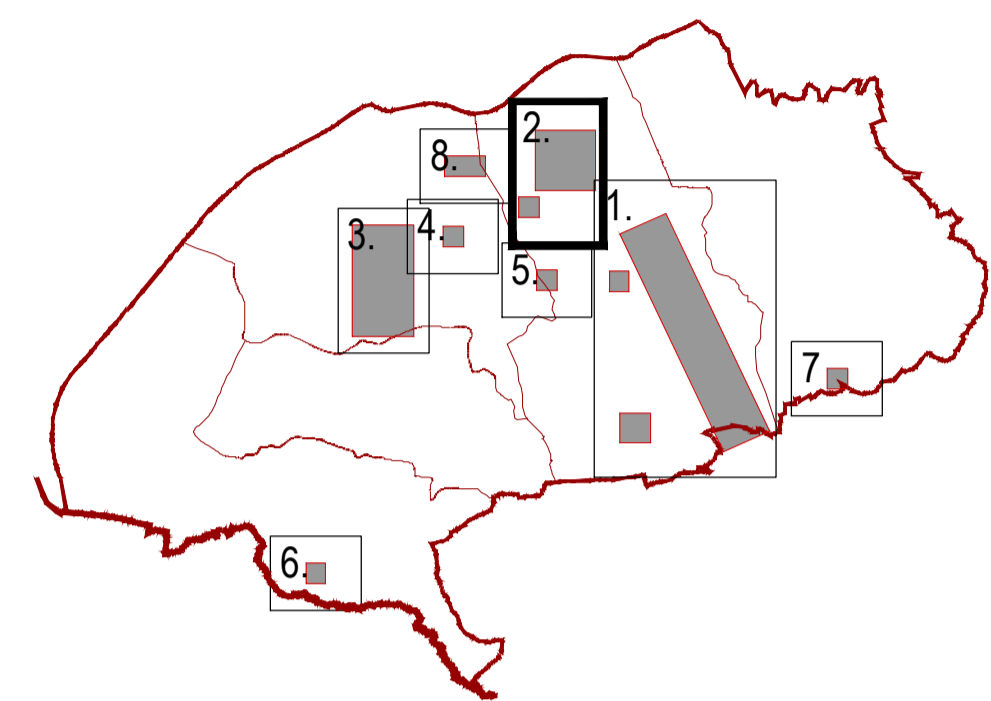

KRAPINSKO-ZAGORSKA ŽUPANIJA
GRAD OROSLAVJE

IV. Izmjene i dopune
PROSTORNOG PLANA UREĐENJA GRADA

Županija: KRAPINSKO-ZAGORSKA		Grad: OROSLAVJE	
Naziv prostornog plana: IV. Izmjene i dopune		PROSTORNOG PLANA UREĐENJA GRADA OROSLAVJA	
Naziv kartografskog prikaza: 4. GRAĐEVNA PODRUČJA		izmjena 2	
Broj kartografskog prikaza: 4.2.		Mjerilo kartografskog prikaza: 1:5000	
Pravna osoba/tijelo koje je izradilo Plan: Sveučilište u Zagrebu, ARHITEKTONSKI FAKULTET, Zavod za urbanizam, prostorno planiranje i pejzažnu arhitekturu 10000 Zagreb, Kačićeva 26, tel. 01/4639-444, fax: 01/4826-326			
Predstojnik Zavoda: Prof. dr. sc. JESENKO HORVAT, dipl. ing. arch.		Odgovorni voditelj: Prof. dr. sc. NENAD LIPOVAC, dipl. ing. arch.	
Pečat pravne osobe/tijela koje je izradilo Plan:		Pečat Odgovornog voditelja:	
Stručni tim u izradi Plana: Prof. dr. sc. NENAD LIPOVAC, dipl. ing. arch. NIKOLINA GRADEČKI, mag. ing. arch.		Prof. dr. sc. MILJENKO HAJMAN, dipl. ing. grad. Prof. dr. sc. ANKA MIŠEĆIĆ, dipl. soc.	
Odluka predstavničkog tijela o izradi Plana: Službeni glasnik Krapinsko-zagorske županije br. 11/16.		Odluka predstavničkog tijela o donošenju Plana: Službeni glasnik Krapinsko-zagorske županije br. 1/17.	
Objava javne rasprave: 19.10.2016. - www.mgipu.hr 19.10.2016. - www.oroslavje.hr 19.10.2016. - oglasna ploča 19.10.2016. - 24 sata		Javni uvid održan: 27.10.2016. - 11.11.2016. Javno izlaganje održano: 10.11.2016.	
Objava ponovne JR: 03.02.2017. - www.mgipu.hr 06.02.2017. - www.oroslavje.hr 03.02.2017. - oglasna ploča 06.02.2017. - 24 sata		Ponovni javni uvid: 13.02.2017. - 20.02.2017. Ponovno javno izlaganje: 14.02.2017.	
Pečat tijela odgovornog za provođenje javne rasprave:		Odgovorna osoba za provođenje javne rasprave: Gradonačelnik: Ivan Tuda, prof.	
Mišljenje Zavoda za prostorno uređenje županije (prema članku 107. Zakona o prostornom uređenju NN 153/13):			
Klasa: _____		Ur. broj: _____ Delum: _____	
Predsjednik predstavničkog tijela: Predsjednik Gradskog vijeća: Stanko Čičko		Istovjetnost ovog prostornog plana s izvornikom ovjerava: Gradonačelnik: Ivan Tuda, prof.	
Pečat predstavničkog tijela:		Pečat predstavničkog tijela:	