

TUMAČ ZNAKOVA

TERITORIJALNE I STATISTIČKE GRANICE

- ŽUPANIJSKA GRANICA
- GRADSKA GRANICA

IGRANIČNO NEUREĐENO NEUREĐENO GRAĐEVNA PODRUČJA NASELJA (GPN)

- MJEŠOVITA NAMJENA
- IZDVOJENA GRAĐEVNA PODRUČJA VAN NASELJA (IGPVN)
- GOSPODARSKA NAMJENA - PROIZVODNA I/ILI POSLOVNA
- GOSPODARSKA NAMJENA - UGOSTITELJSKO-TURISTIČKA
- T4 - ETNO SELO
- SPORTSKO-REKREACIJSKA NAMJENA

GROBLJE

OSTALE POVRŠINE

POSEBNA NAMJENA

POVRŠINE INFRASTRUKTURNIH SUSTAVA

- IS1 - DRŽAVNA CESTA - AUTOCESTA
- IS2 - PRISTUPNA CESTA - AUTOCESTA
- IS3 - ŽELJEZNIČKA PRUGA - II. REDA
- IS4 - BENZINSKA POSTAJA S USLUŽNO-POSLOVNIM PROSTORIMA
- IS5 - UREĐAJ ZA PROČIŠĆAVANJE OTPADNIH VODA (PROČIŠTAČ)
- IS6 - SOLARNA ELEKTRANA

GRAĐEVNA PODRUČJA I POSEBNA NAMJENA UNUTAR KORIDORA (ZASTITNI POJASEVI) PLANIRANIH INFRASTRUKTURNIH SUSTAVA

PODRUČJA POSEBNIH UVJETA KORIŠTENJA I OGRANIČENJA U KORIŠTENJU

PRIRODNA BAŠTINA

ZASTIĆENI DIJELOVI PRIRODE

- SPOMENIK PARKOVNE ARHITEKTURE
- PA1 - Park u donjem Oroslavju
- DIJELOVI PRIRODE PREDLOŽENI ZA ZAŠTITU
- PARK ŠUMA
- PAK - Šuma uz tvornicu "Orotelska" u Gornjem Oroslavju
- ZNAČAJNI KRAJOBRAZ
- ZK - Dolina Topličkog potoka
- SPOMENIK PARKOVNE ARHITEKTURE
- PA2 - Perivoj dvorca Vranjanzany-Dobrnović u Gornjem Oroslavju
- DIJELOVI PRIRODE KOJI SE ŠTITE MJERAMA PLANA

OSOBITO VRIJEDAN PREDJEL - PRIRODNI KRAJOBRAZ

- Dolina potoka Kamejnjaka
- Dolina potoka Plivnice
- Dolina potoka Ribnjak

OSOBITO VRIJEDAN PREDJEL - KULTIVIRANI KRAJOBRAZ

- Dolina rijeka Krapine i Krapinčice
- Vinogradi Andraševca

GRADITELJSKA BAŠTINA

6.0.1. REDNI BROJ "PREDMETA POJEDINE ZAŠTITE" POVEZAN S BROJEM KULTURNO-POVJESNIH CIJELINA I GRAĐEVINA TE AMBIJENTALNIH VRIJEDNOSTI GRADA OROSLAVJA U GLAVKU 83.

PROSTORNA MEDA KULTURNOG DOBRA POVJESNIH SKLOPOVA I GRAĐEVINA

ZASTIĆENA GRADITELJSKA BAŠTINA

POVJESNI SKLOP I GRAĐEVINA

OZNAKA POVJESNOG SKLOPA ILI GRAĐEVINE

CIVILNE GRAĐEVINE

DVORCI I KURJE

- Dvorac Oršč u Donjem Oroslavju

SAKRALNE GRAĐEVINE

CRKVE I KAPELE

- Crkva Uznesenja Blažene Djevice Marije u Oroslavju
- Kapela sv. Petra u Krušjevom Selu

GRADITELJSKA BAŠTINA PREDLOŽENA ZA ZAŠTITU

POVJESNA GRADITELJSKA CIJELINA

GRADSKA NASELJA

- 0.0. Dio gradskog središta Oroslavja

SEOSKA NASELJA

- 0.1. Dio naselja Krušjevo Selo
- 0.2. Dio naselja Gornja Slatina
- 0.3. Dio naselja Slatina

POVJESNI SKLOP I GRAĐEVINA

OZNAKA POVJESNOG SKLOPA ILI GRAĐEVINE

CIVILNE GRAĐEVINE

DVORCI I KURJE

- 1.2. Kurje Kaniza

GRAĐEVINE JAVNE NAMJENE

- 2.1. Stara škola u Krušjevom Selu

GOSPODARSKE I INDUSTRIJSKE GRAĐEVINE

- 3.1. Mlin u Oroslavju
- 3.2. Tvornička zgrada "Orotelska" u Oroslavju
- 3.3. Porta tvornice "Orotelska" u Oroslavju

KOMUNALNE GRAĐEVINE

- 4.1. Bunar na križanju ulica u Oroslavju
- 4.2. Bunar na križanju ceste u Krušjevom Selu

SAKRALNE GRAĐEVINE

CRKVE I KAPELE

- 5.3. Kapela sv. Roka u Gornjem Oroslavju
- 5.4. Kapela, poklonac u Mokricama
- 5.5. Kapela, poklonac u Stubičkoj Slatini

KULTURNI KRAJOLIK

POVJESNI PERIVOJI

- 6.1. Perivoj dvorca Oršč u Donjem Oroslavju
- 6.2. Perivoj kurje Kaniza u Kanizi
- 6.3. Perivoj nekadašnjeg dvorca Vranjanzany-Dobrnović u Gornjem Oroslavju

PODRUČJA I DIJELOVI PRIMJENE PLANSKIH MJERA ZAŠTITE

OBUHVAAT OBAVEZE IZRADJE PROSTORNIH PLANOVA UŽIH PODRUČJA

UVJETI I NAČIN GRADNJE

SREDIŠNJI DIO NASELJA

ZASTITNI POJASEVI (KORIDORI)

ZASTITNI POJASEVI (KORIDORI) INFRASTRUKTURNIH SUSTAVA

OSTALO

GRANICA GRAĐEVNOG PODRUČJA PREMA VAŽAĆEM PLANU

OZNAKA PRIHVATLJENIM PRIMJEDBAMA IZ JAVNE RASPRAVE

OZNAKA NEPRIHVATLJENIM PRIMJEDBAMA IZ JAVNE RASPRAVE

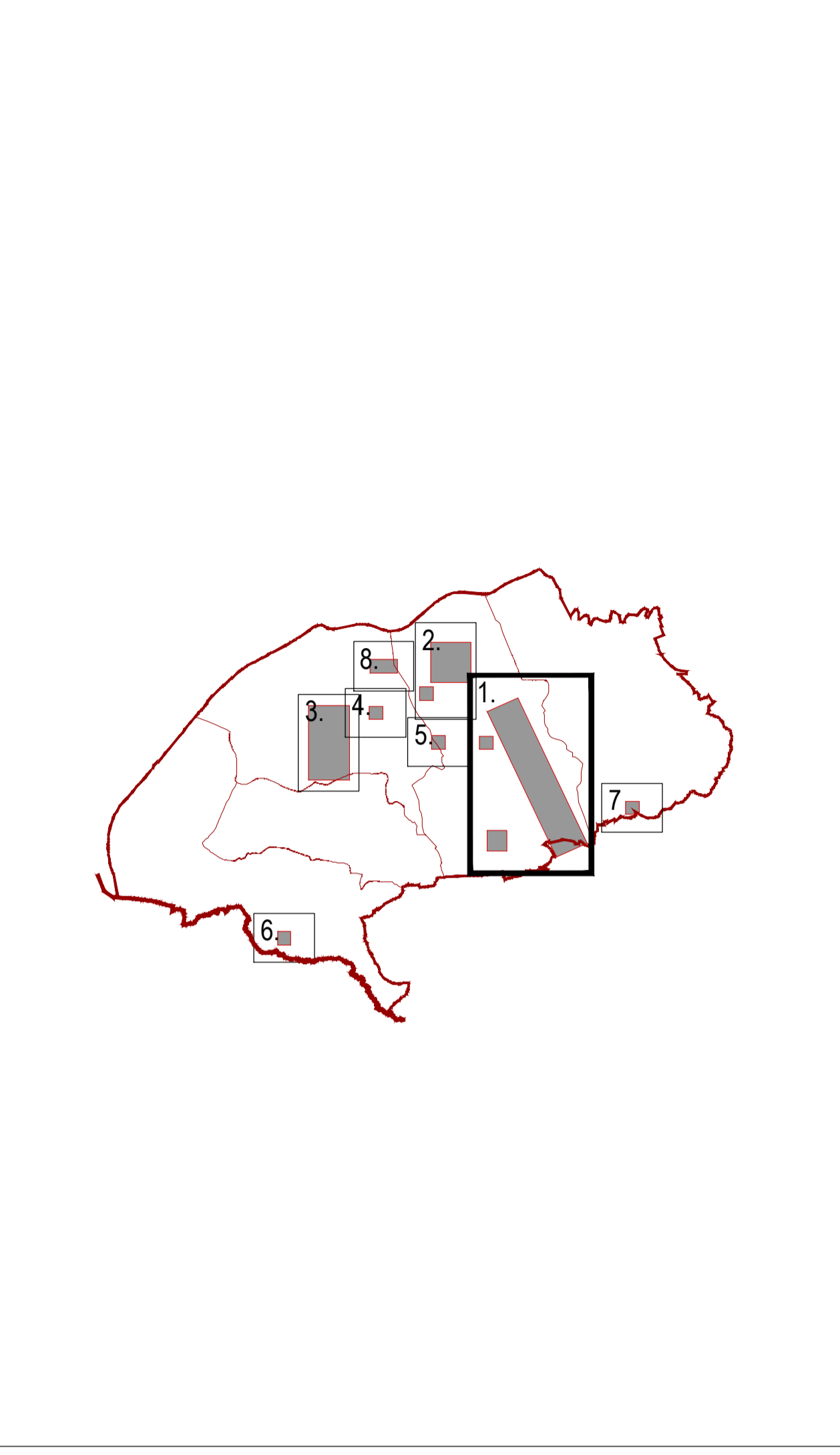

Af KRAPINSKO-ZAGORSKA ŽUPANIJA
GRAD OROSLAVJE

IV. Izmjene i dopune
PROSTORNOG PLANA UREĐENJA GRADA

Županija: KRAPINSKO-ZAGORSKA Grad: OROSLAVJE

Naziv prostornog plana: IV. Izmjene i dopune PROSTORNOG PLANA UREĐENJA GRADA OROSLAVJA
prjedlog plana za ponovnu javnu raspravu

Naziv kartografskog prikaza: 4. GRAĐEVNA PODRUČJA izmjena 1

Broj kartografskog prikaza: 4.1. Mjerilo kartografskog prikaza: 1:5000

Pravna osoba/tijelo koje je izradilo Plan: Sveučilište u Zagrebu, ARHITEKTONSKI FAKULTET, Zavod za urbanizam, prostorno planiranje i pejzažnu arhitekturu 10000 Zagreb, Kačićeva 26, tel. 01/4639-444, fax: 01/4626-326

Predstojnik Zavoda: Prof. dr. sc. JESSENIKO HORVAT, dipl.ing. arh. Odgovorni voditelj: Prof. dr. sc. NENAD LIPOVAC, dipl.ing. arh.

Službeni glasnik Krapinsko-zagorske županije br. 11/16. Službeni glasnik Krapinsko-zagorske županije br. 11/16.

Objava javne rasprave: 19.10.2016. - www.ngipu.hr 19.10.2016. - www.oroslavje.hr 19.10.2016. - oglasna ploča 19.10.2016. - 24 sata

Objava ponovne J.R.: 03.02.2017. - www.ngipu.hr 06.02.2017. - www.oroslavje.hr 03.02.2017. - oglasna ploča 06.02.2017. - 24 sata

Ponovni javni uvid: 13.02.2017. - 20.02.2017. Ponovno javno izlaganje: 14.02.2017.

Pečat tijela odgovornog za provođenje javne rasprave: Odgovorna osoba za provođenje javne rasprave: Gradonačelnik: Ivan Tuđa, prof.

Milijerte Zavoda za prostorno uređenje županije (prema članku 107. Zakona o prostornom uređenju NN 153/13): Datum: _____

Klasir: _____ Urb: _____ Delum: _____

Predsjednik predstavničkog tijela: Predsjednik Gradskog županijskog odbora: Stano Čičko

Istovjetnost ovog prostornog plana s izvornikom ovjerava: Gradonačelnik: Ivan Tuđa, prof.

Pečat predstavničkog tijela: _____