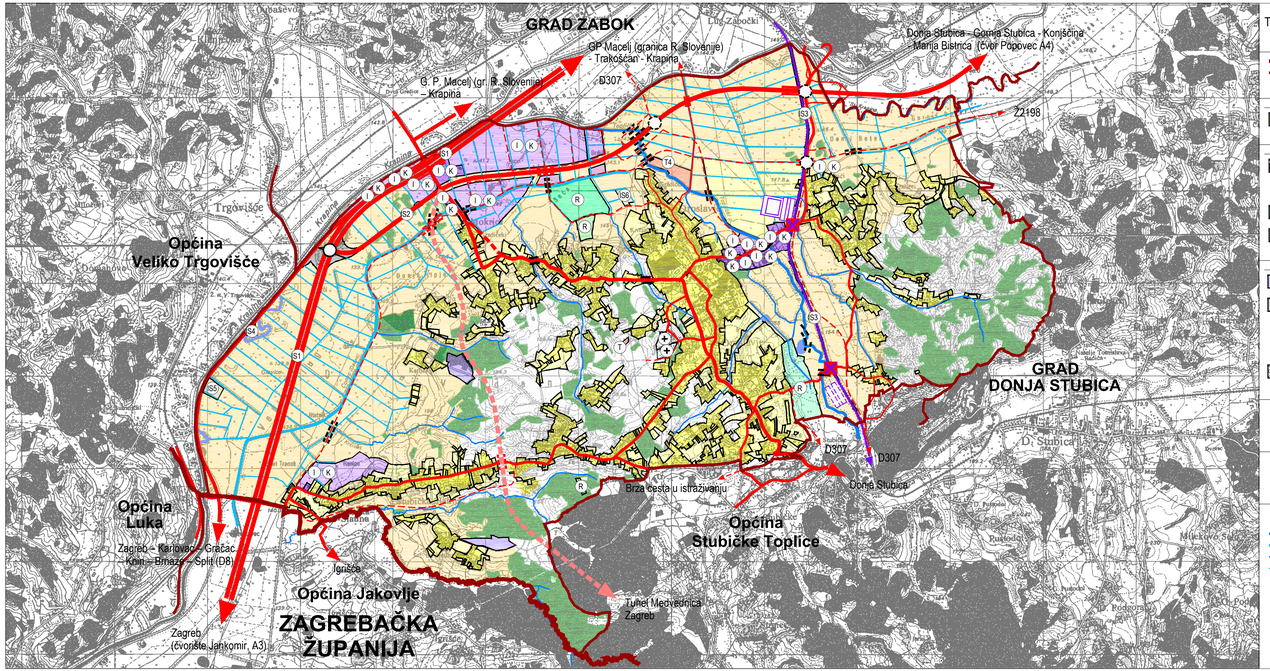

TUMAČ ZNAKOVA

TERITORIJALNE I STATISTIČKE GRANICE

- ŽUPANIJSKA GRANICA
- GRADSKA GRANICA

GRAĐEVNA PODRUČJA NASELJA (GPN)

UZGRAĐENO	NEUZGRAĐENO	
		MIŠEŠOVITA NAMJENA

IZDVOJENA GRAĐEVNA PODRUČJA VAN NASELJA (IGPVN)

UZGRAĐENO	NEUZGRAĐENO	
I K	I K	GOSPODARSKA NAMJENA - PROIZVODNA I/ILI POSLOVNA
	T	GOSPODARSKA NAMJENA - UGOSTITELJSKO TURISTIČKA NAMJENA T4 - ETNO SELO
R	R	ŠPORTSKO-REKREACIJSKA NAMJENA
+	+	GROBLJE

OSTALE POVRŠINE

UZGRAĐENO	NEUZGRAĐENO	
		POSEBNA NAMJENA
IS	IS	POVRŠINE INFRASTRUKTURNIH SUSTAVA IS1 - DRŽAVNA CESTA - AUTOCESTA IS2 - PRISTUPNA CESTA AUTOCESTI IS3 - ŽELJEZNIČKA PRUGA II. REDA IS4 - BENZINSKA POSTAJA S USLUŽNO-POSLOVNIM PROSTORIMA IS5 - UREĐAJ ZA PROČIŠĆAVANJE OTPADNIH VODA (PROČISTAĆ) IS6 - SOLARNA ELEKTRANA
		GRAĐEVNA PODRUČJA I POSEBNA NAMJENA UNUTAR KORIDORA (ZAŠTITNIH POJASEVA) PLANIRANIH INFRASTRUKTURNIH SUSTAVA

POLJOPRIVREDNE POVRŠINE

- OSTALA OBRADIVA TLA - P3
- OSTALO POLJOPRIVREDNO TLO, ŠUME I ŠUMSKO ZEMLIŠTE - PŠ

ŠUMSKE POVRŠINE

- PRIVATNA ŠUMA GOSPODARSKE NAMJENE - Š1
- DRŽAVNA ŠUMA GOSPODARSKE NAMJENE - Š1

VODNE POVRŠINE

- VODENE POVRŠINE
- POTOK - VODOTOK III. KATEGORIJE
- LATERALNI KANAL - VODOTOK III. KATEGORIJE
- OSTALI POTOCI
- OSTALI KANALI

CESTOVNI PROMET

POSTOJEĆE	PLANIRANO	
		DRŽAVNA CESTA - AUTOCESTA
		SPOJNA CESTA NA AUTOCESTU A2 SA NAPLATNIM KUČICAMA
		DRŽAVNA CESTA - BRZA CESTA
		BRZA CESTA U ISTRAŽIVANJU
		OSTALE DRŽAVNE CESTE
		ŽUPANIJSKE CESTE
		LOKALNA CESTA
		VAŽNIJE OSTALE NERAZVRSTANE CESTE
		RASKRIŽJE CESTA U DVIJE RAZINE
		CESTOVNI PRUELAZ U DVIJE RAZINE PREKO CESTE
		MOST

ŽELJEZNIČKI PROMET

POSTOJEĆE	PLANIRANO	
		ŽELJEZNIČKA PRUGA II. REDA
		PUTNIČKI MEĐUMJESNI KOLODVOR
		KONTEJNERSKI KOLODVOR
		CESTOVNI PRUELAZ PREKO PRUGE U JEDNOJ RAZINI
		CESTOVNI PRUELAZ U DVIJE RAZINE PREKO PRUGE

Af

KRAPINSKO-ZAGORSKA ŽUPANIJA

GRAD OROSLAVJE

IV. Izmjene i dopune PROSTORNOG PLANA UREĐENJA GRADA

0 500 1000 1500 2000 m

Županija: KRAPINSKO-ZAGORSKA	Grad: OROSLAVJE
Naziv prostornog plana: IV. Izmjene i dopune PROSTORNOG PLANA UREĐENJA GRADA OROSLAVJA prijedlog plana za ponovnu javnu raspravu	
Naziv kartografskog prikaza: **1. KORIŠTENJE I NAMJENA PROSTORA** **1.A. PROSTORI ZA RAZVOJ I UREĐENJE**	
Broj kartografskog prikaza: **1.A.**	Mjerilo kartografskog prikaza: 1:25000
Pravna osoba/tijelo koje je izradilo Plan: Sveučilište u Zagrebu, ARHITEKTONSKI FAKULTET, Zavod za urbanizam, prostorno planiranje i pejzažnu arhitekturu 10000 Zagreb, Kačićeva 26, tel.01/4639-444, fax: 01/4826-326	
Predsjednik Zavoda: Prof.dr.sc. JESENKO HORVAT, dipl.ing.arh.	Odgovorni voditelj: Prof.dr.sc. NENAD LIPOVAC, dipl.ing.arh.
Pečat pravne osobe/tijela koje je izradilo Plan:	Pečat Odgovornog voditelja:
Stručni tim u izradi Plana: Prof.dr.sc. NENAD LIPOVAC, dipl.ing.arh. NIKOLINA GRADEČKI, mag.ing.arch.	Prof.dr.sc. MILJENKO HAJMAN, dipl.ing.građ. Prof.dr.sc. ANKA MIŠETIĆ, dipl.soc.
Odluka predstavničkog tijela o izradi Plana: Službeni glasnik Krapinsko-zagorske županije br. 11/16.	Odluka predstavničkog tijela o donošenju Plana: Službeni glasnik Krapinsko-zagorske županije br. __/__.
Objava javne rasprave: 19.10.2016. - www.mgipu.hr 19.10.2016. - www.oroslavje.hr 19.10.2016. - oglasna ploča 19.10.2016. - 24 sata	Javni uvid održan: 27.10.2016. - 11.11.2016. Javno izlaganje održano: 10.11.2016.
Objava ponovne JR: 03.02.2017. - www.mgipu.hr 06.02.2017. - www.oroslavje.hr 03.02.2017. - oglasna ploča 06.02.2017. - 24 sata	Ponovni javni uvid: 13.02.2017. - 20.02.2017. Ponovno javno izlaganje: 14.02.2017.
Pečat tijela odgovornog za provođenje javne rasprave:	Odgovorna osoba za provođenje javne rasprave: Gradonačelnik: Ivan Tuđa, prof.
Mišljenje Zavoda za prostorno uređenje Županije (prema članku 107. Zakona o prostornom uređenju NN 153/13): Klasa: Ur.broj: Datum:	
Predsjednik predstavničkog tijela: Predsjednik Gradskog vijeća: Stanko Ćićko	Istovjetnost ovog prostornog plana s izvornikom ovjerava: Gradonačelnik: Ivan Tuđa, prof.
Pečat predstavničkog tijela:	Pečat predstavničkog tijela: