

**REPUBLIKA HRVATSKA,  
KRAPINSKO-ZAGORSKA ŽUPANIJA**

**IZVOD IZ PROSTORNOG PLANA  
KRAPINSKO-ZAGORSKE ŽUPANIJE**

**1. KORIŠTENJE I NAMJENA PROSTORA**

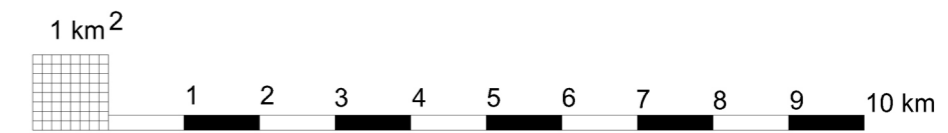

Županija: <b>KRAPINSKO-ZAGORSKA</b>	Pravna osoba / tijelo koje je izradilo plan: Krapinsko-zagorska županija Upravni odjel za prostorno planiranje, zaštitu okoliša i graditeljstvo; Zavod za prostorno uređenje
Naziv prostornog plana: <b>PROSTORNI PLAN ŽUPANIJE</b>	Pečat pravne osobe / tijela koje je izradilo plan: _____ Odgovorna osoba: _____
Naziv kartografskog prikaza: <b>KORIŠTENJE I NAMJENA PROSTORA</b>	Snježana Žigman, dipl.inž.grad.
Broj kartografskog prikaza: <b>1.</b>	Mjerilo kartografskog prikaza: <b>1 : 100000</b>
Program mjera za unapređenje stanja u prostoru (službeno glasilo): Službeni glasnik Krapinsko-zagorske županije, 2 / 00	Odluka predstavničkog tijela o donošenju plana (službeno glasilo): Službeni glasnik Krapinsko-zagorske županije, 4 / 02
Javna rasprava (datum objave) "većemiji list", 30.10.2000.	Javni uvid održan od: 8. 11. 2000. do: 8. 1. 2001.
Pečat tijela odgovornog za provođenje javne rasprave: _____	Odgovorna osoba za provođenje javne rasprave: _____
Suglasnost na plan prema članku 19. Zakona o prostornom uređenju, (Narodne novine broj 30/94, 68/98 i 61/00) Klasa: 350-02/01-04/31 Ur. broj: 531-08-02-4 AMT datum: 8. veljače 2002.	Pečat nadležnog tijela: _____ Dubravko Kolar, dipl.inž.grad.

**TUMAČ ZNAKOVA**

- GRANICA DRŽAVE
- GRANICA ŽUPANIJE
- GRANICA GRADA/OPĆINE
- RAZVOJ I UREĐENJE PROSTORA / POVRŠINE NASELJA
- NASELJA POVRŠINE VEĆE OD 25 ha
- NASELJA POVRŠINE MANJE OD 25 ha
- RAZVOJ I UREĐENJE PROSTORA / POVRŠINE IZVAN NASELJA
- postojeće** POVRŠINE ZA ISKORIŠTAVANJE MINERALNIH SIROVINA ( E2-geotermalne vode, E5-glina, E6-kamen )
- UGOSTITELJSKO-TURISTIČKA NAMJENA ( T1-hotel, T3-kamp, T4-vjerski turizam, T5-lovni turizam )
- SPORTSKO-REKREACIJSKA NAMJENA ( R1-golf igralište, R2-jahački centar, R3-centar za zimske sportove, R4-teniski centar, R5-planinarenje, )
- GOSPODARSKA NAMJENA - PROIZVODNA ( I1-pretežito industrijska )
- POSEBNA NAMJENA
- GROBLJE
- OSTALA OBRADIVA POLJOPRIVREDNA TLA
- GOSPODARSKA ŠUMA ISKLJUČIVO OSNOVNE NAMJENE
- OSTALO POLJOPRIVREDNO TLO, ŠUME I ŠUMSKO ZEMLJIŠTE
- ŠUMA POSEBNE NAMJENE (Š2 - ZAŠTITNA ŠUMA ,Š3 - ŠUMA POSEBNE NAMJENE)
- VODOTOK
- VODNE POVRŠINE
- PROMET
- AUTOCESTA
- MOGUĆI I ALTERNATIVNI KORIDOR BRZE CESTE ( koridor za istraživanje )
- MOGUĆI I ALTERNATIVNI KORIDOR OSTALIH CESTA ( koridor za istraživanje )
- UREĐENJE KRITIČNE DIONICE CESTA
- OSTALE DRŽAVNE CESTE
- ŽUPANIJSKE CESTE
- LOKALNE CESTE
- RASKRIŽJE CESTA U DVIJE RAZINE
- TUNEL
- GRANIČNI CESTOVNI PRIJELAZ ( 1-međunarodni, 2-međunarodni i međudržavni, 3-međudržavni I, II, III- kategorija )
- GRANIČNI PRIJELAZ - ZA POGRANIČNI PROMET
- ŽELJEZNIČKI PROMET
- BRZA ŽELJEZNIČKA PRUGA ( KORIDOR-TRASA )
- ŽELJEZNIČKA PRUGA I REDA
- ŽELJEZNIČKA PRUGA II REDA
- MOGUĆI I ALTERNATIVNI KORIDOR OSTALIH PRUGA
- GRANIČNI ŽELJEZNIČKI PRIJELAZ ( 1-međunarodni, 2-međunarodni i međudržavni, I, II- kategorija )
- ZRAČNI PROMET
- ZRAČNA LUKA 2C/1A ( ZRAČNO PRISTANIŠTE )
- 

