

0 40 80 120 160

Županija: KRAPINSKO-ZAGORSKA Grad: OROSLAVJE

Naziv prostornog plana:
**II. Izmjene i dopune
URBANISTIČKOG PLANA UREĐENJA
DIJELA NASELJA ANDRAŠEVAC - OROSLAVJE**
prijedlog plana za javnu raspravu

Naziv kartografskog prikaza:
**2. PROMETNA, ULIČNA I KOMUNALNA INFRASTRUKTURNA MREŽA
2.2. ELEKTROENERGETSKI I TELEKOMUNIKACIJSKI SUSTAV**

Broj kartografskog prikaza: 2.2. Mjerilo kartografskog prikaza: 1:2000

Pravna osoba/tijelo koje je izadilo Plan:
Sveučilište u Zagrebu, ARHITEKTONSKI FAKULTET,
Zavod za urbanizam, prostorno planiranje i pejzažnu arhitekturu
10000 Zagreb, Fra Andrije Kačića Miošića 26, tel.01/4639-444, fax: 01/4826-326

Predstojnik Zavoda:
Prof.dr.sc. DAMIR KRAJČIĆ, dipl.ing.arh.



Žig pravne osobe/tijela koje je izradilo Plan:

Odgovorni voditelj:
Prof.dr.sc. NENAD LIPOVAC, dipl.ing.arh.



Žig Odgovornog voditelja:

Stručni tim u izradi Plana:
Prof.dr.sc. NENAD LIPOVAC, dipl.ing.arh.
LEON LIPOVAC, mag.ing.prosp.arch.

Odluka predstavničkog tijela o izradi Plana:
Službeni glasnik Krapinsko-zagorske županije br. 48/19

Odluka predstavničkog tijela o donošenju Plana:

Objava javne rasprave: 29.06.2020. - mgipu.gov.hr
29.06.2020. - oroslavje.hr
29.06.2020. - oglasna ploča
30.06.2020. - Zagorski list

Javni uvid: 30.06.2020. - 07.07.2020.
Javno izlaganje: 30.06.2020.

Žig tijela odgovornog za provođenje javne rasprave:

Odgovorna osoba za provođenje javne rasprave:
Pročelnica:
Zdenka Knezić

Mišljenje Zavoda za prostorno uređenje županije (prema članku 107. Zakona o prostornom uređenju NN 153/13, 65/17, 114/18, 39/19, 98/19):
Nije potrebno

Predsjednik predstavničkog tijela:
Predsjednik gradskog vijeća:
Stanko Čičko

Istovjetnost ovog prostornog plana s izvornikom ovjerava:
Gradonačelnik:
Emil Gredičak

Žig nadležnog tijela:

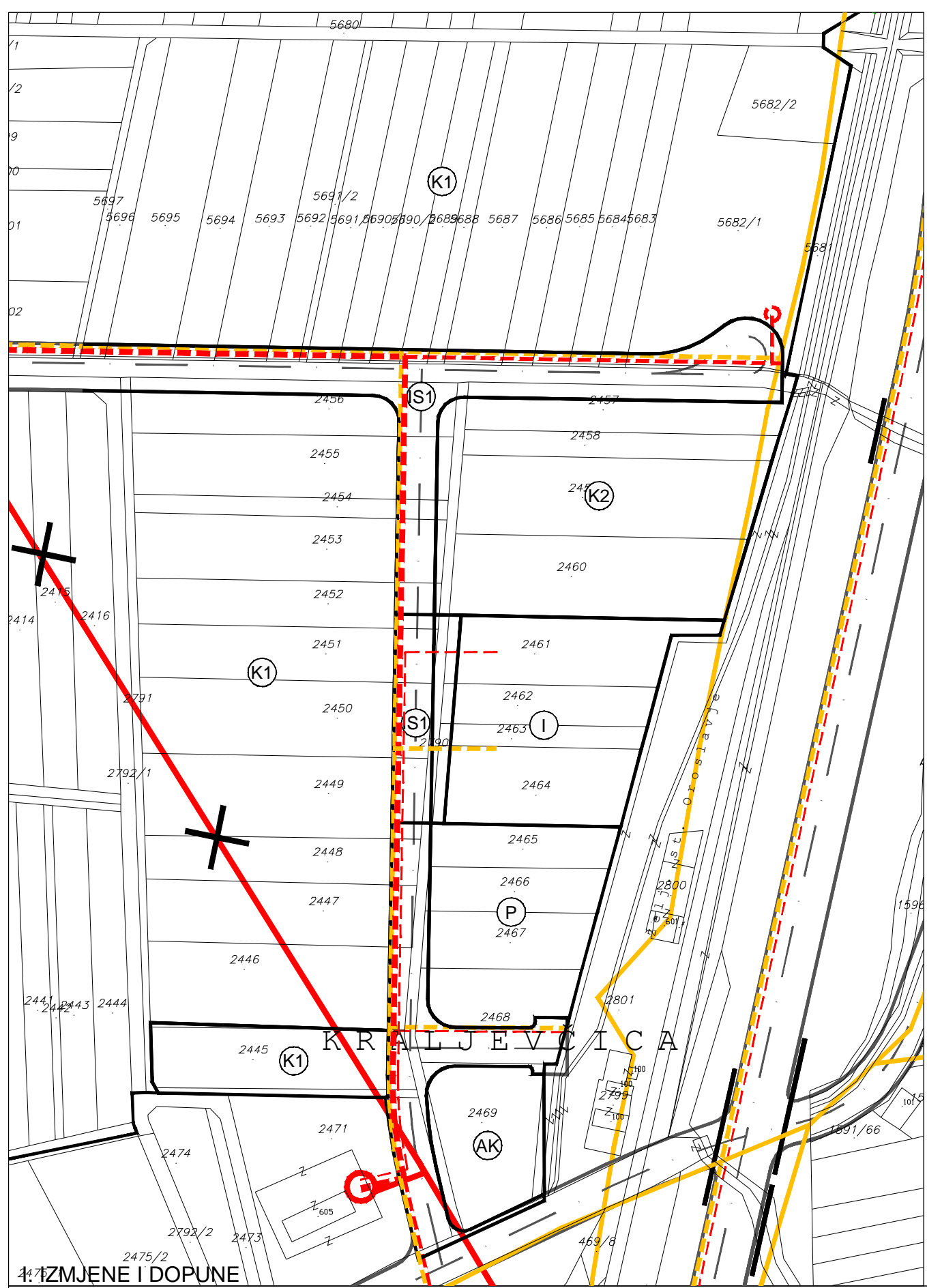

1: IZMJENE I DOPUNE

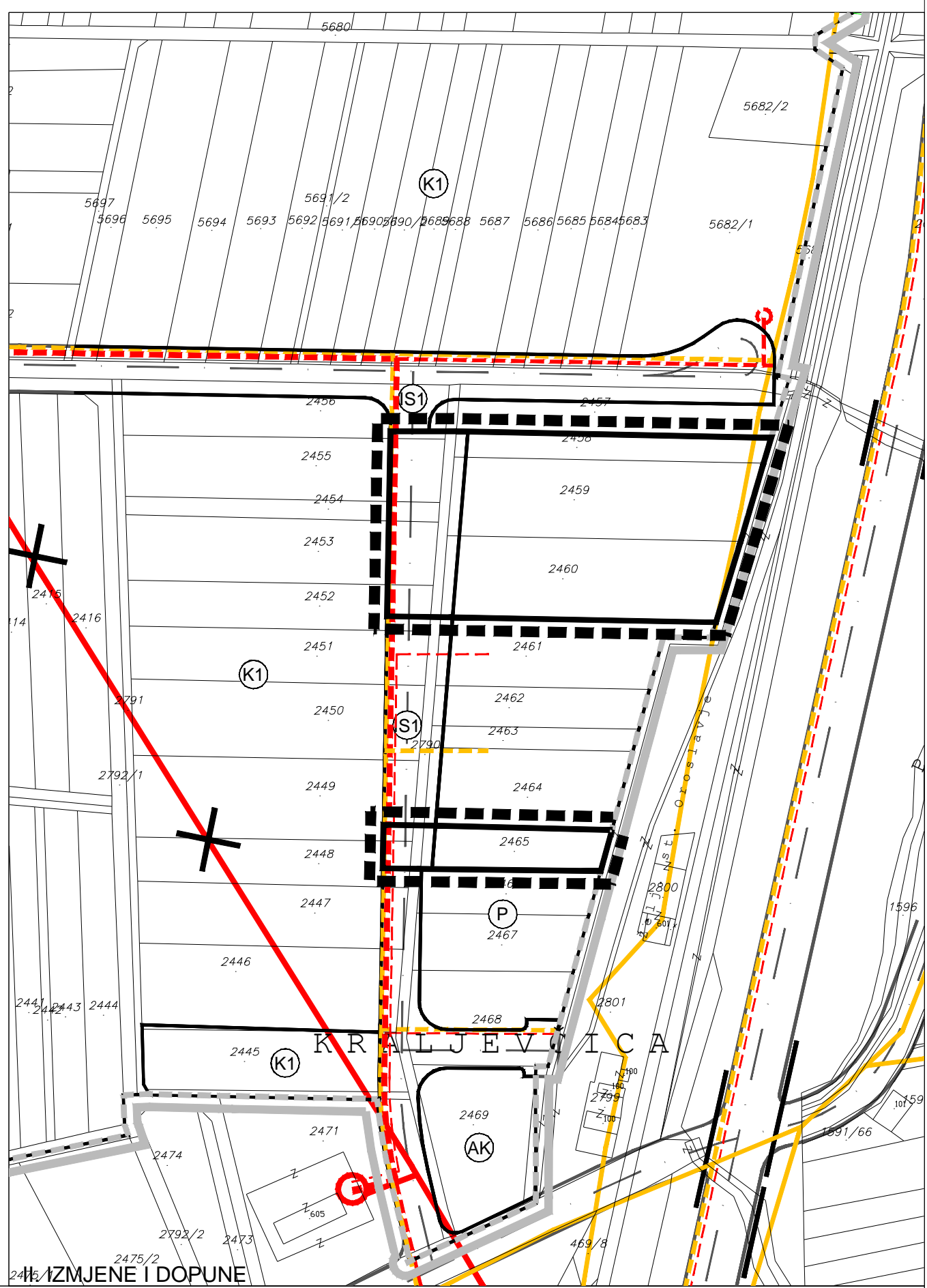

2: IZMJENE I DOPUNE

TUMAČ ZNAKOVA

	GRANICA OBUHVATA		ELEKTROENERGETSKA MREŽA		TELEKOMUNIKACIJSKA MREŽA
	IZMJENA I DOPUNA UPU-a		TRANSFORMATORSKA I RASKLOPNA POSTROJENJA		KORISNIČKI I SPOJNI VODOVI I KANALI
	GRANICA OBUHVATA UPU-a		POSTOJEĆE PLANIRANO		NADZEMNI VOD
			TS 35 kV		