

PRIJEDLOG PLANA ZA JAVNU RASPRAVU (listopad 2016.)

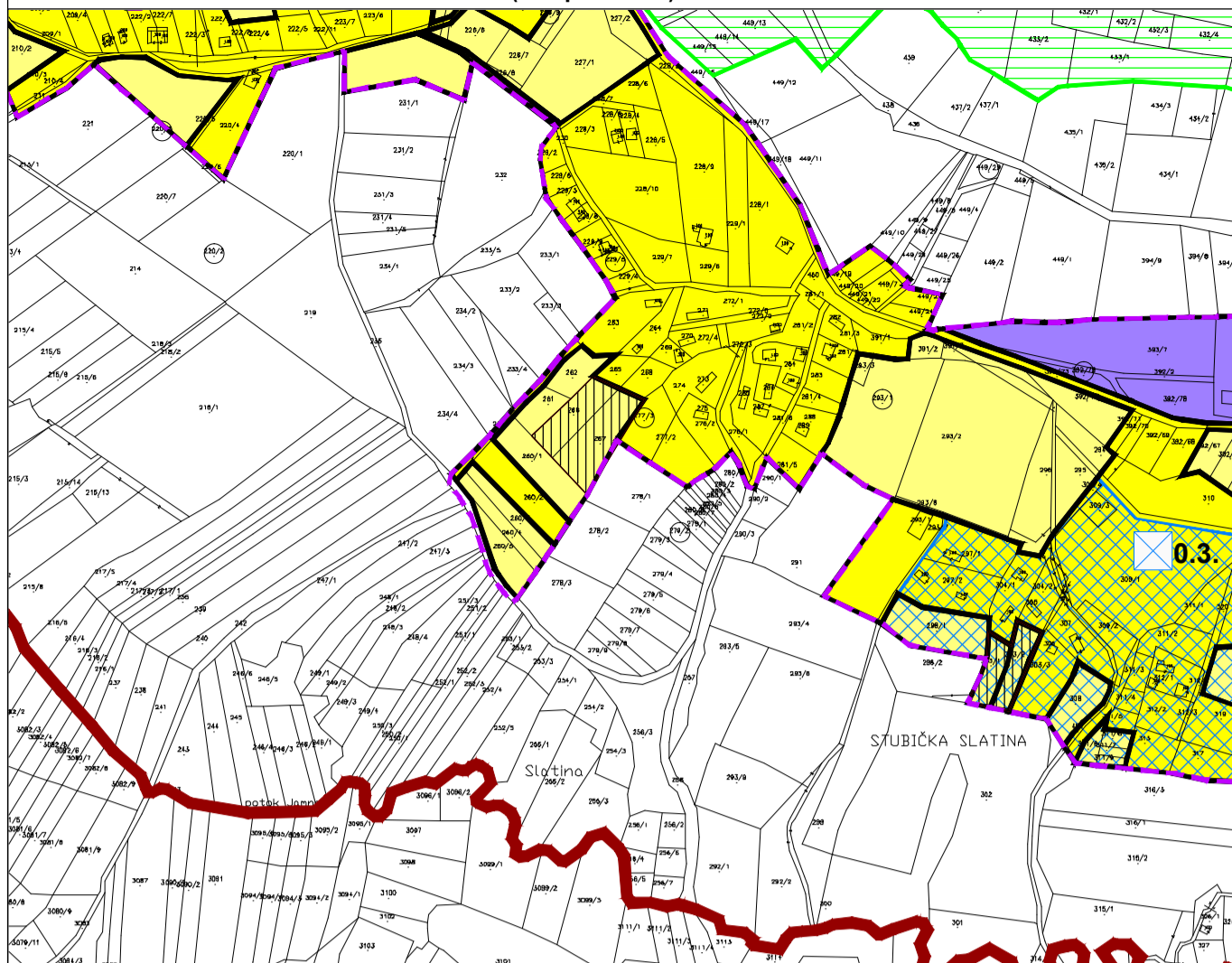

PRIJEDLOG PLANA ZA PONOVNU JAVNU RASPRAVU (veljača 2017.)

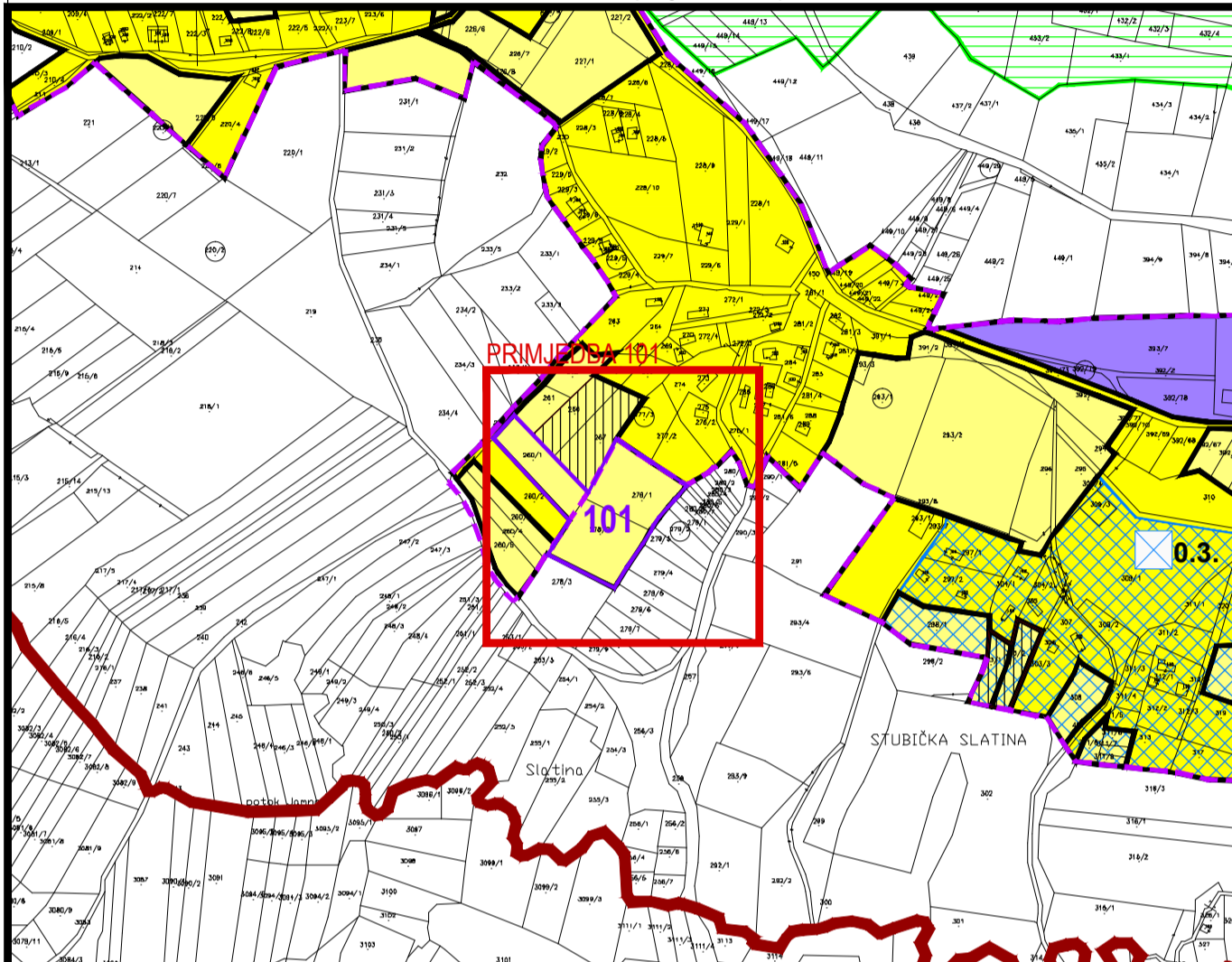

PRIJEDLOG PLANA ZA JAVNU RASPRAVU (listopad 2016.)

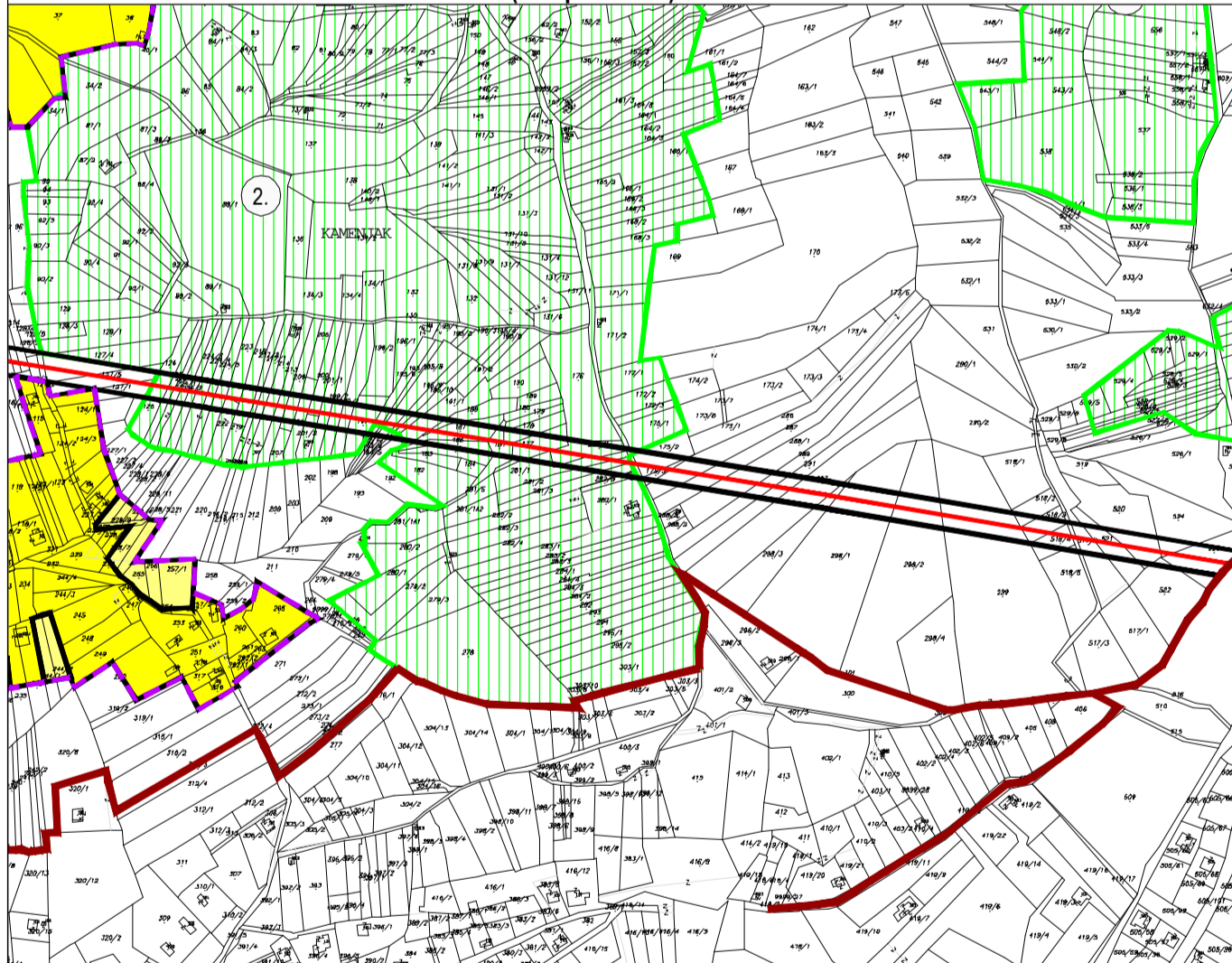

PRIJEDLOG PLANA ZA PONOVNU JAVNU RASPRAVU (veljača 2017.)

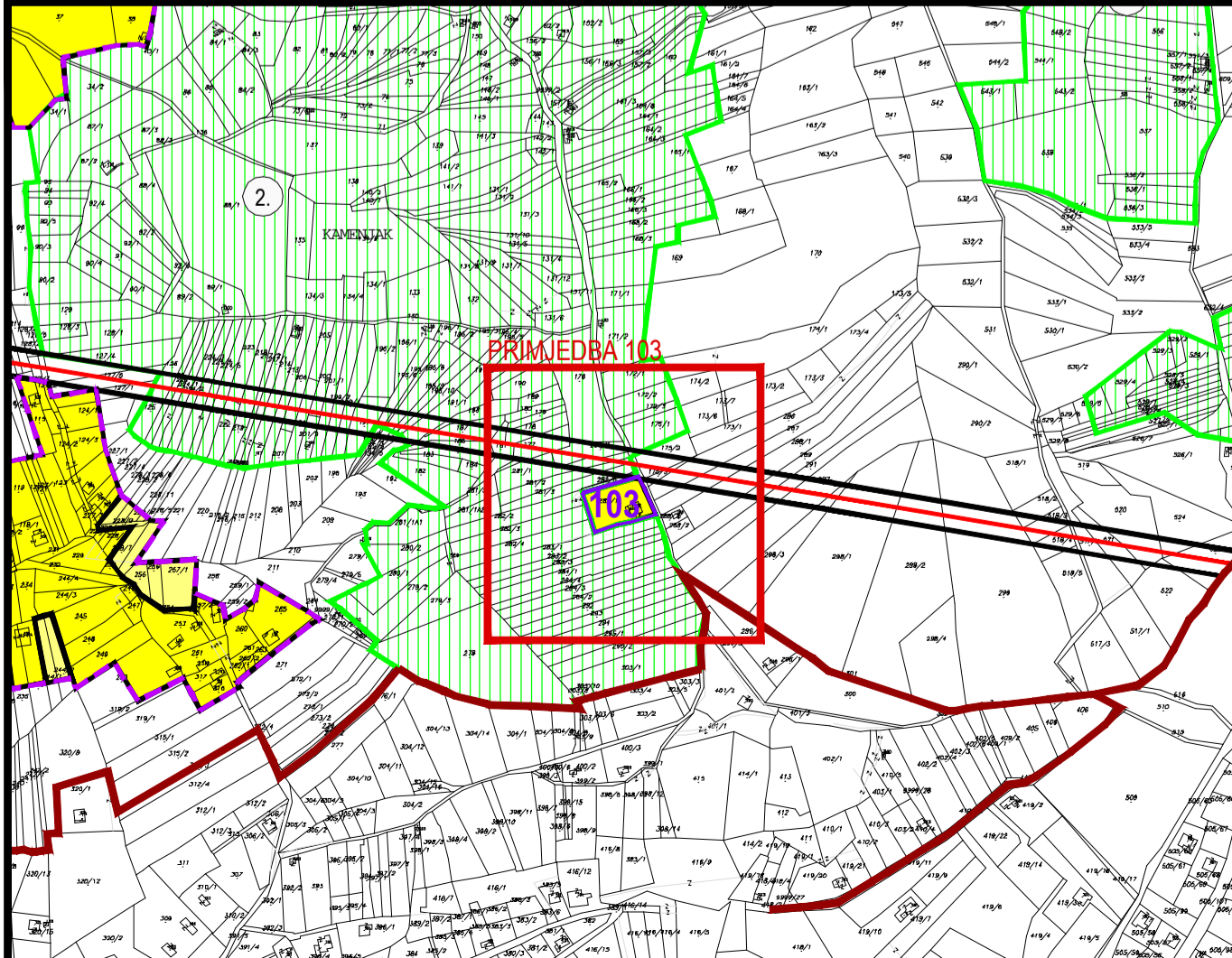

TUMAČ ZNAKOVA

TERITORIJALNE I STATISTIČKE GRANICE	
	ŽUPANIJSKA GRANICA
	GRADSKA GRANICA
IZGRABENO NEIZGRABENO UREĐENO NEUREĐENO GRAĐEVNA PODRUČJA NASELJA (GPN)	
	MJEŠOVITA NAMJENA
	IZDVOJENA GRAĐEVNA PODRUČJA VAN NASELJA (IGPVN)
	GOSPODARSKA NAMJENA - PROIZVODNA I/ILI POSLOVNA
	GOSPODARSKA NAMJENA - UGOSTITELJSKO-TURISTIČKA T4 - ETNO SELO
	ŠPORTSKO-REKREACIJSKA NAMJENA
	GROBLJE
OSTALE POVRŠINE	
	POSEBNA NAMJENA
	POVRŠINE INFRASTRUKTURNIH SUSTAVA
	IS1 - DRŽAVNA CESTA - AUTOCESTA
	IS2 - PRISTUPNA CESTA - AUTOCESTI
	IS3 - ŽELJEZNIČKA PRUGA II. REDA
	IS4 - BENZINSKA POSTAJA S USLUŽNO-POSLOVNIM PROSTORIMA
	IS5 - UREĐAJ ZA PROČIŠĆAVANJE OTPADNIH VODA (PROČIŠTAČ)
	IS6 - SOLARNA ELEKTRANA
	GRAĐEVNA PODRUČJA I POSEBNA NAMJENA UNUTAR KORIDORA (ZAŠTITNI POJASEVA) PLANIRANIH INFRASTRUKTURNIH SUSTAVA
PODRUČJA POSEBNIH UVJETA KORIŠTENJA I OGRANIČENJA U KORIŠTENJU	
PRIRODNA BAŠTINA	
ZAŠTITNI DIJELOVI PRIRODE	
	SPOMENIK PARKOVNE ARHITEKTURE PA1 - Park u donjem Oroslavju
DIJELOVI PRIRODE PREDLOŽENI ZA ZAŠTITU	
	PARK ŠUMA Park-šuma uz tvornicu "Oroteks" u Gornjem Oroslavju
	ZNAČAJNI KRAJOBRAZ Dolina Topličkog potoka
	SPOMENIK PARKOVNE ARHITEKTURE PA2 - Perivoj dvorca Vranjczyany-Dobrinović u Gornjem Oroslavju
DIJELOVI PRIRODE KOJI SE ŠTITE MJERAMA PLANA	
	OSOBITO VRIJEDAN PREDJEL - PRIRODNI KRAJOBRAZ
	OSOBITO VRIJEDAN PREDJEL - KULTIVIRANI KRAJOBRAZ
	GRADITELJSKA BAŠTINA
	6.0.1. REDNI BROJ "PREDMETA POJEDINE ZAŠTITE" POVEZAN S BROJEM KULTURNO-POVIJESNIH CJELINA I GRADEVINA TE AMBIJENTALNIH VRIJEDNOSTI GRADA OROSLAVJA U ČLANKU 93.
	PROSTORNA MEDA KULTURNOG DOBRA POVIJESNIH SKLOPOVA I GRADEVINA
ZAŠTITNA GRADITELJSKA BAŠTINA	
POVIJESNI SKLOP I GRADEVINA	
	OZNAKA POVIJESNOG SKLOPA ILI GRADEVINE
CIVILNE GRADEVINE	
	DVORCI I KURJE
	1.1. Dvorac Oršić u Donjem Oroslavju
	SAKRALNE GRADEVINE
	CRKVE I KAPELE
	5.1. Crkva Uznesenja Blažene Djevice Marije u Oroslavju
	5.2. Kapela sv. Petra u Krušjevom Selu
GRADITELJSKA BAŠTINA PREDLOŽENA ZA ZAŠTITU	
POVIJESNA GRADITELJSKA CJELINA	
	GRADSKA NASELJA
	0.0. Dio gradskog središta Oroslavja
	SEOSKA NASELJA
	0.1. Dio naselja Krušjevo Selo
	0.2. Dio naselja Gornja Slatina
	0.3. Dio naselja Slatina
POVIJESNI SKLOP I GRADEVINA	
	OZNAKA POVIJESNOG SKLOPA ILI GRADEVINE
CIVILNE GRADEVINE	
	DVORCI I KURJE
	1.2. Kurija Kaniža
GRADEVINE JAVNE NAMJENE	
	2.1. Stara škola u Krušjevom Selu
GOSPODARSKE I INDUSTRIJSKE GRADEVINE	
	3.1. Mlin u Oroslavju
	3.2. Tvornička zgrada "Oroteks" u Oroslavju
	3.3. Porta tvornice "Oroteks" u Oroslavju
KOMUNALNE GRADEVINE	
	4.1. Bunar na križanju ulica u Oroslavju
	4.2. Bunar na križanju cesta u Krušjevom Selu
SAKRALNE GRADEVINE	
CRKVE I KAPELE	
	5.3. Kapela sv. Roka u Gornjem Oroslavju
	5.4. Kapela, poklonac u Mokricama
	5.5. Kapela, poklonac u Stubičkoj Slatini
KULTURNI KRAJOLIK	
	POVIJESNI PERIVOJI
	6.1. Perivoj dvorca Oršić u Donjem Oroslavju
	6.2. Perivoj kurije Kaniža u Kaniži
	6.2. Perivoj nekadašnjeg dvorca Vranjczyany-Dobrinović u Gornjem Oroslavju
PODRUČJA I DIJELOVI PRIMJENE PLANSKIH MJERA ZAŠTITE	
	OBUHVAAT OBAVEZE IZRADA PROSTORNIH PLANOVA UŽIH PODRUČJA
UVJETI I NAČIN GRADNJE	
	SREDIŠNJI DIO NASELJA
	ZAŠTITNI POJASEVI (KORIDORI)
	ZAŠTITNI POJASEVI (KORIDORI) INFRASTRUKTURNIH SUSTAVA
OSTALO	
	GRANICA GRAĐEVNOG PODRUČJA PREMA VAŽAĆEM PLANU
	OZNAKA PRIHVAĆENIH PRIMJEDBI S JAVNE RASPRAVE
	OZNAKA NEPRIHVAĆENIH PRIMJEDBI S JAVNE RASPRAVE

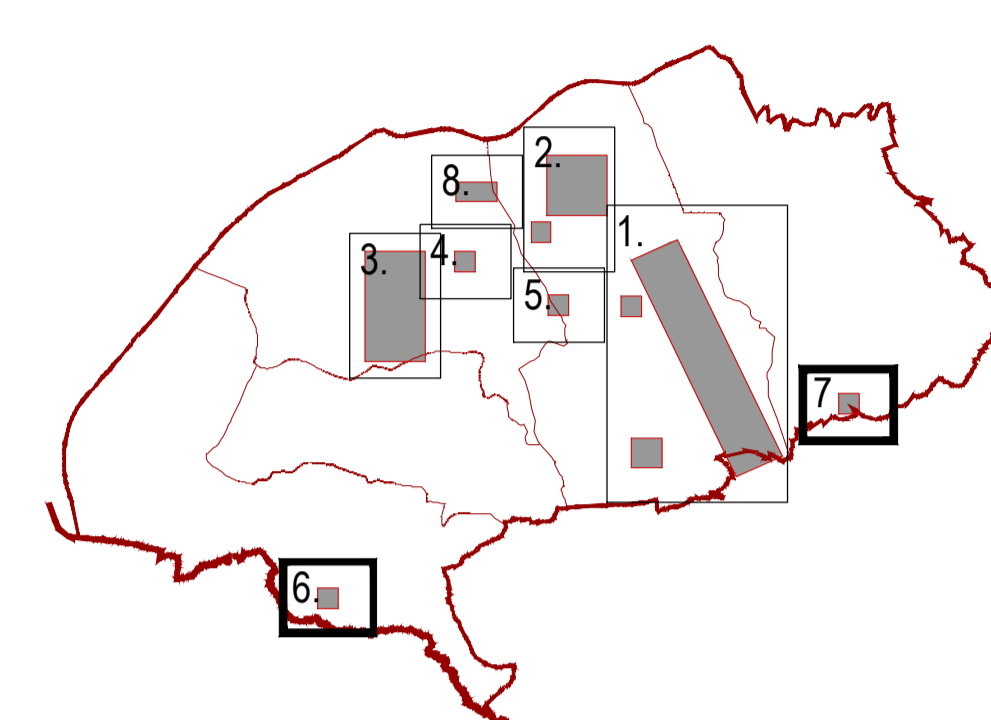

KRAPINSKO-ZAGORSKA ŽUPANIJA GRAD OROSLAVJE

IV. Izmjene i dopune PROSTORNOG PLANA UREĐENJA GRADA

Županija:	KRAPINSKO-ZAGORSKA	Grad:	OROSLAVJE
Naziv prostornog plana:	IV. Izmjene i dopune PROSTORNOG PLANA UREĐENJA GRADA OROSLAVJA prijedlog plana za ponovnu javnu raspravu		
Naziv kartografskog prikaza:	4. GRAĐEVNA PODRUČJA izmjene 6 i 7		
Broj kartografskog prikaza:	4.5.	Mjerilo kartografskog prikaza:	1:5000
Pravna osoba/tijelo koje je izradilo Plan: Sveučilište u Zagrebu, ARHITEKTONSKI FAKULTET, Zavod za urbanizam, prostorno planiranje i pejzažnu arhitekturu 10000 Zagreb, Kačićeva 26, tel. 01/4639-444, fax: 01/4826-326			
Predstojnik Zavoda:	Prof. dr. sc. JESENKO HORVAT, dipl. ing. arch.	Odgovorni voditelj:	Prof. dr. sc. NENAD LIPOVAC, dipl. ing. arch.
Pečat pravne osobe/tijela koje je izradilo Plan:		Pečat Odgovornog voditelja:	
Stručni tim u izradi Plana: Prof. dr. sc. NENAD LIPOVAC, dipl. ing. arch. NIKOLINA GRADEČKI, mag. ing. arch.			
Prof. dr. sc. MILJENKO HAJMAN, dipl. ing. grad. Prof. dr. sc. ANKA MIŠEĆIĆ, dipl. soc.			
Odluka predstavničkog tijela o izradi Plana: Službeni glasnik Krapinsko-zagorske županije br. 11/16.		Odluka predstavničkog tijela o donošenju Plana: Službeni glasnik Krapinsko-zagorske županije br. 1/17.	
Objava javne rasprave: 19.10.2016. - www.mgipu.hr 19.10.2016. - www.oroislavje.hr 19.10.2016. - oglasna ploča 19.10.2016. - 24 sata		Javni uvid održan: 27.10.2016. - 11.11.2016. Javno izlaganje održano: 10.11.2016.	
Objava ponovne JR: 03.02.2017. - www.mgipu.hr 06.02.2017. - www.oroislavje.hr 03.02.2017. - oglasna ploča 06.02.2017. - 24 sata		Ponovni javni uvid: 13.02.2017. - 20.02.2017. Ponovno javno izlaganje: 14.02.2017.	
Pečat tijela odgovornog za provođenje javne rasprave:		Odgovorna osoba za provođenje javne rasprave: Gradonačelnik: Ivan Tuda, prof.	
Mišljenje Zavoda za prostorno uređenje županije (prema članku 107. Zakona o prostornom uređenju NN 153/13): Klasa: _____ Ur. broj: _____ Delum: _____			
Predsjednik predstavničkog tijela: Predsjednik Gradskog vijeća: Stanko Čičko		Istovjetnost ovog prostornog plana s izvornikom ovjerava: Gradonačelnik: Ivan Tuda, prof.	
Pečat predstavničkog tijela:		Pečat predstavničkog tijela:	