

PRIJEDLOG PLANA ZA PONOVNU JAVNU RASPRAVU (veljača 2017.)

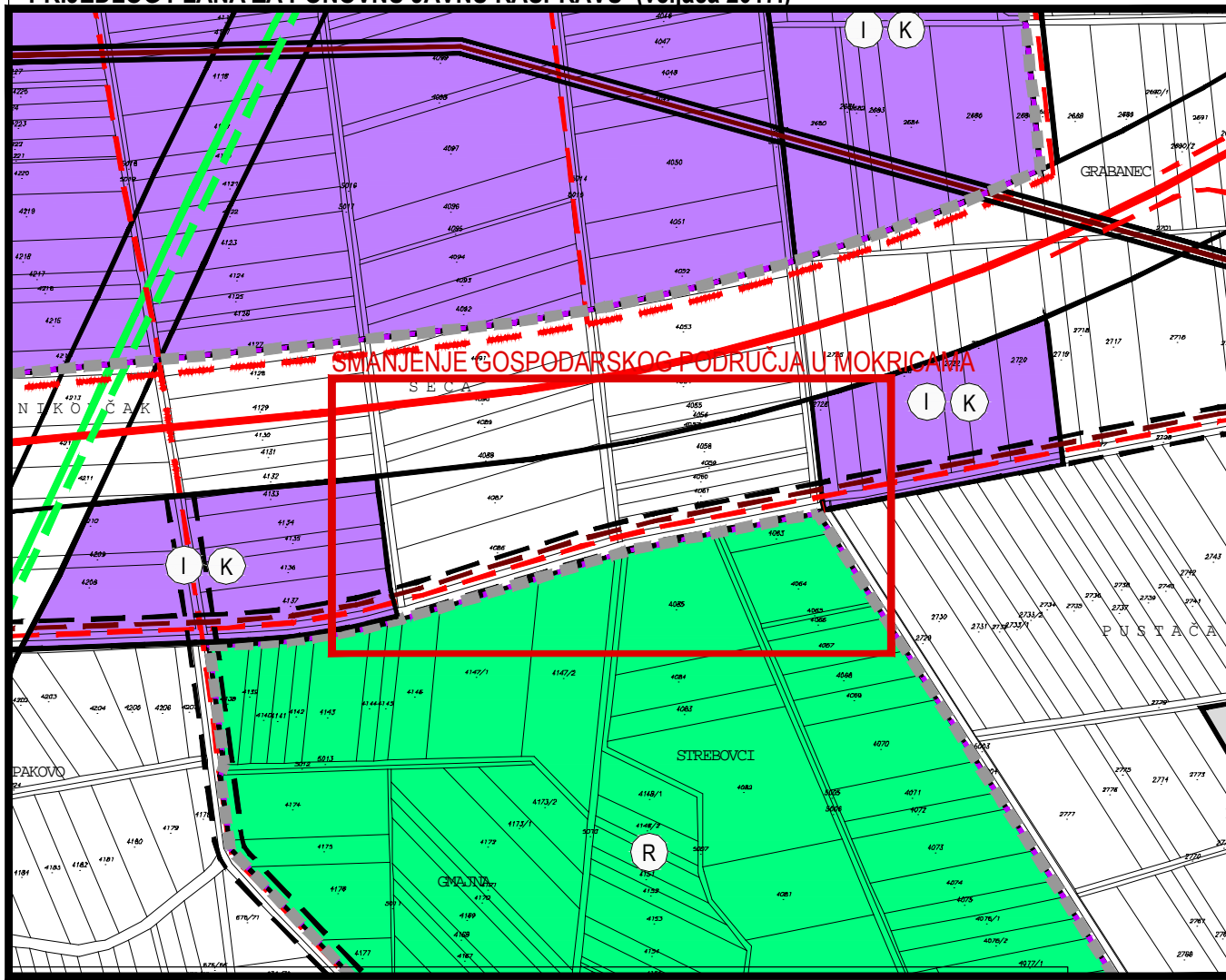

### TUMAČ ZNAKOVA

#### TERITORIJALNE I STATISTIČKE GRANICE

- ŽUPANIJSKA GRANICA
- GRADSKA GRANICA

#### GRAĐEVNA PODRUČJA NASELJA (GPN)

- IZGRABENO
- NEIZGRABENO UREĐENO
- NEIZGRABENO NEUREĐENO

#### MJEŠOVITA NAMJENA

#### IZDVOJENA GRAĐEVNA PODRUČJA VAN NASELJA (IGPVN)

- GOSPODARSKA NAMJENA - PROIZVODNA I/ILI POSLOVNA
- GOSPODARSKA NAMJENA - UGOSTITELJSKO-TURISTIČKA T4 - ETNO SELO
- ŠPORTSKO-REKREACIJSKA NAMJENA
- GROBLJE
- OSTALE POVRŠINE
- POSEBNA NAMJENA
- POVRŠINE INFRASTRUKTURNIH SUSTAVA
- IS1 - DRŽAVNA CESTA - AUTOCESTA
- IS2 - PRISTUPNA CESTA AUTOCESTI
- IS3 - ŽELJEZNIČKA PRUGA II. REDA
- IS4 - BENZINSKA POSTAJA S USLUŽNO-POSLOVNIM PROSTORIMA
- IS5 - UREĐAJ ZA PROČIŠĆAVANJE OTPADNIH VODA (PROČISTAČ)
- IS6 - SOLARNA ELEKTRANA
- GRAĐEVNA PODRUČJA I POSEBNA NAMJENA UNUTAR KORIDORA (ZAŠTITNIH POJASEVA) PLANIRANIH INFRASTRUKTURNIH SUSTAVA

#### PODRUČJA POSEBNIH UVJETA KORIŠTENJA I OGRANIČENJA U KORIŠTENJU

#### PRIRODNA BAŠTINA

#### ZAŠTIĆENI DIJELOVI PRIRODE

- SPOMENIK PARKOVNE ARHITEKTURE PA1 - Park u donjem Oroslavju
- DIJELOVI PRIRODE PREDLOŽENI ZA ZAŠTITU
- PARK ŠUMA Park-šuma uz tvornicu "Oroteks" u Gornjem Oroslavju
- ZNAČAJNI KRAJOBRAZ Dolina Topličkog potoka
- SPOMENIK PARKOVNE ARHITEKTURE PA2 - Perivoj dvorca Vranyczany-Dobrinović u Gornjem Oroslavju
- DIJELOVI PRIRODE KOJI SE ŠTITE MJERAMA PLANA
- OSOBITO VRIJEDAN PREDJEL - PRIRODNI KRAJOBRAZ
- 1. Dolina potoka Kamenjaka
- 2. Dolina potoka Plitvice
- 3. Dolina potoka Ribnjak
- OSOBITO VRIJEDAN PREDJEL - KULTIVIRANI KRAJOBRAZ
- 1. Dolina rijeka Krapine i Krapinčice
- 2. Vinogradi Andraševca

#### GRADITELJSKA BAŠTINA

#### 6.0.1.

- REDNI BROJ "PREDMETA POJEDINE ZAŠTITE" POVEZAN S BROJEM KULTURNO-POVIJESNIH CJELINA I GRADEVINA TE AMBIJENTALNIH VRIJEDNOSTI GRADA OROSLAVJA U ČLANKU 93.
- PROSTORNA MEDA KULTURNOG DOBRA POVIJESNIH SKLOPOVA I GRADEVINA

#### ZAŠTIĆENA GRADITELJSKA BAŠTINA

#### POVIJESNI SKLOP I GRADEVINA

- OZNAKA POVIJESNOG SKLOPA ILI GRADEVINE
- CIVILNE GRADEVINE
- DVORCI I KURIJE
- 1.1. Dvorac Oršić u Donjem Oroslavju
- SAKRALNE GRADEVINE
- CRKVE I KAPELE
- 5.1. Crkva Uznesenja Blažene Djevice Marije u Oroslavju
- 5.2. Kapela sv. Petra u Krušjevom Selu
- GRADITELJSKA BAŠTINA PREDLOŽENA ZA ZAŠTITU
- POVIJESNA GRADITELJSKA CJELINA
- GRADSKA NASELJA
- 0.0. Dio gradskog središta Oroslavja
- SEOSKA NASELJA
- 0.1. Dio naselja Krušjevo Selo
- 0.2. Dio naselja Gornja Slatina
- 0.3. Dio naselja Slatina
- POVIJESNI SKLOP I GRADEVINA
- OZNAKA POVIJESNOG SKLOPA ILI GRADEVINE
- CIVILNE GRADEVINE
- DVORCI I KURIJE
- 1.2. Kurija Kaniža
- GRADEVINE JAVNE NAMJENE
- 2.1. Stara škola u Krušjevom Selu
- GOSPODARSKE I INDUSTRIJSKE GRADEVINE
- 3.1. Mlin u Oroslavju
- 3.2. Tvornička zgrada "Oroteks" u Oroslavju
- 3.3. Porta tvornice "Oroteks" u Oroslavju
- KOMUNALNE GRADEVINE
- 4.1. Bunar na križanju ulica u Oroslavju
- 4.2. Bunar na križanju cesta u Krušjevom Selu
- SAKRALNE GRADEVINE
- CRKVE I KAPELE
- 5.3. Kapela sv. Roka u Gornjem Oroslavju
- 5.4. Kapela, poklonac u Mokricama
- 5.5. Kapela, poklonac u Stubičkoj Slatini
- KULTURNI KRAJOLIK
- POVIJESNI PERIVOJI
- 6.1. Perivoj dvorca Oršić u Donjem Oroslavju
- 6.2. Perivoj kurije Kaniža u Kaniži
- 6.2. Perivoj nekadašnjeg dvorca Vranyczany-Dobrinović u Gornjem Oroslavju

#### PODRUČJA I DIJELOVI PRIMJENE PLANSKIH MJERA ZAŠTITE

#### OBUHVAAT OBAVEZE IZRADE PROSTORNIH PLANOVA UŽIH PODRUČJA

#### UVJETI I NAČIN GRADNJE

#### SREDIŠNJI DIO NASELJA

#### ZAŠTITNI POJASEVI (KORIDORI)

#### ZAŠTITNI POJASEVI (KORIDORI) INFRASTRUKTURNIH SUSTAVA

#### OSTALO

- GRANICA GRAĐEVNOG PODRUČJA PREMA VAŽAĆEM PLANU
- OZNAKA PRIHVACENIH PRIMJEDBI S JAVNE RASPRAVE
- OZNAKA NEPRIHVACENIH PRIMJEDBI S JAVNE RASPRAVE

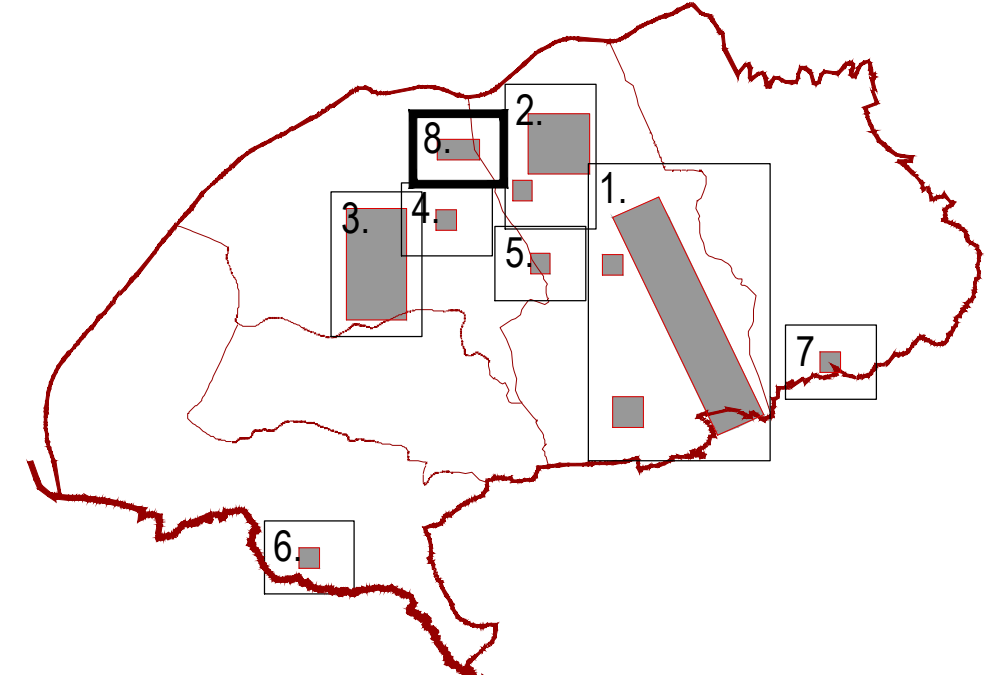

## IV. Izmjene i dopune PROSTORNOG PLANA UREĐENJA GRADA

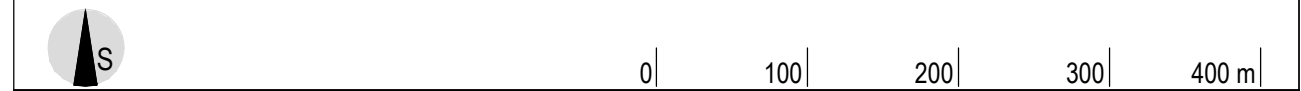

Županija: KRAPINSKO-ZAGORSKA	Grad: OROSLAVJE
Naziv prostornog plana: IV. Izmjene i dopune PROSTORNOG PLANA UREĐENJA GRADA OROSLAVJA prijedlog plana za ponovnu javnu raspravu	
Naziv kartografskog prikaza: 4. GRAĐEVNA PODRUČJA izmjene 8	
Broj kartografskog prikaza: 4.6.	Mjerilo kartografskog prikaza: 1:5000
Pravna osoba/tijelo koje je izdalo Plan: Sveučilište u Zagrebu, ARHITEKTONSKI FAKULTET, Zavod za urbanizam, prostorno planiranje i pejzažnu arhitekturu 10000 Zagreb, Kačićeva 26, tel.01/4639-444, fax: 01/4826-326	
Predstojnik Zavoda: Prof.dr.sc. JESENKO HORVAT, dipl.ing.arh.	Odgovorni voditelj: Prof.dr.sc. NENAD LIPOVAC, dipl.ing.arh.
Pečat pravne osobe/tijela koje je izdalo Plan:	
Pečat Odgovornog voditelja:	
Stručni tim u izradi Plana: Prof.dr.sc. NENAD LIPOVAC, dipl.ing.arh. NIKOLINA GRADEČKI, mag.ing.arch.	
Prof.dr.sc. MILJENKO HAJMAN, dipl.ing.grad. Prof.dr.sc. ANKA MIŠETIĆ, dipl.soc.	
Odluka predstavničkog tijela o izradi Plana: Službeni glasnik Krapinsko-zagorske županije br. 11/16.	
Odluka predstavničkog tijela o donošenju Plana: Službeni glasnik Krapinsko-zagorske županije br. ___/___.	
Objava javne rasprave: 19.10.2016. - www.mgipu.hr 19.10.2016. - www.oroslavje.hr 19.10.2016. - oglasna ploča 19.10.2016. - 24 sata	Javni uvid održan: 27.10.2016. - 11.11.2016. Javno izlaganje održano: 10.11.2016.
Objava ponovne JR: 03.02.2017. - www.mgipu.hr 06.02.2017. - www.oroslavje.hr 03.02.2017. - oglasna ploča 06.02.2017. - 24 sata	Ponovni javni uvid: 13.02.2017. - 20.02.2017. Ponovno javno izlaganje: 14.02.2017.
Pečat tijela odgovornog za provođenje javne rasprave:	
Odgovorna osoba za provođenje javne rasprave: Gradonačelnik: Ivan Tuda, prof.	
Mišljenje Zavoda za prostorno uređenje županije (prema članku 107. Zakona o prostornom uređenju NN 153/13): Klasa: _____ Ur.broj: _____ Datum: _____	
Predsjednik predstavničkog tijela: Predsjednik Gradskog vijeća: Stanko Čičko	Istovjetnost ovog prostornog plana s izvornikom ovjerava: Gradonačelnik: Ivan Tuda, prof.
Pečat predstavničkog tijela:	Pečat predstavničkog tijela: